Ausgabe Nr. 312

Das WIR-Magazin im Gerauer Land

wir

11. Dezember – 21. Januar 2022

Das kostenlose Monatsmagazin für 27.500 Haushalte in Groß-Gerau, Berkach, Dornheim, Wallerstädten, Büttelborn, Klein-Gerau, Worfelden, Trebur, Nauheim und Königstädten

Nachgefragt bei **Marcus Merkel,** dem neuen Vorsitzenden der Forstbetriebsgemeinschaft Rhein-Main

Umfrage zum Jahresende bei den **Bürgermeistern im WIR-Gebiet**

Kultur unter Druck
Nachgefragt bei
Silke Schneider
Vorsitzende des Nauheimer Musikvereins

Nachgefragt bei **Marei Stratmann:** Hilfe für Rumänien

Anzeige

Günstige Windschutzscheiben

Scheibentönungen · Steinschlagreparaturen · Windschutzscheiben-Soforteinbau

Schneller professioneller Austausch mit Qualität und Garantie zum kleinen Preis.

Hans-Böckler-Straße 6 · 64521 Groß-Gerau · Tel. 06152-86677
www.autoglas-schuller.de · e-Mail: autoglas-schuller@arcor.de
erreichbar auch unter whatsapp 015770574993 · Autoglas Schuller GmbH

Mo.-Fr. 8.00 - 17.30 Uhr
Samstag 8.00 - 12.00 Uhr

Gutschein
für Windschutzscheiben-Erneuerung
50,-- €

Günstige Komplett-Preise für Selbstzahler.
Glas-Teilkaskoschäden für alle PKW, LKW, Wohnmobile und Fuhrparks.
Glas-Reparaturen an Baggern, Staplern etc...

Nicht verwendbar bei Teilkaskoschäden, keine Barauszahlung, nicht verwendbar bei Sonderpreisen oder anderen Aktionen.
Nur ein Gutschein pro Auftrag.

Wir wünschen allen ein frohes Weihnachtsfest und einen guten Start in ein gesundes neues Jahr!

OGL BAU

Ihr Partner rund ums Haus!!!

Garten & Landschaftsbau GmbH

- Garten- und Landschaftsbau
- Gartengestaltung
- Terrassengestaltung
- Bewässerungsanlangen
- Zaunarbeiten
- Pflasterarbeiten
- Rasenanlagen & Fertigrasen
- Baumfällungen
- Winterdienst

OGL Bau Garten und Landschaftsbau GmbH
Münchener Straße 17 · 64521 Groß-Gerau
Telefon: 0 61 52 / 99 04 44-6 · Fax: 0 61 52 / 99 04 44-7
www.ogl-bau.de · info@ogl-bau.de

OSTEOPATHIE
Vanessa Dorschner

Tel 06152-2643

info@osteopathie-wiebel.de
www.osteopathie-wiebel.de

Wir bieten Ihnen eine Stelle als

Physiotherapeut/in (m/w/d)

in Vollzeitanstellung ab sofort.

Bewerben Sie sich bei uns in der Praxis oder per E-Mail

Wir wünschen ein frohes Fest und ein gesundes neues Jahr.

Praxis für physikalische Therapie

Physiotherapie
Wiebel GmbH

Sankt-Florian-Straße 2 · 64521 Groß-Gerau
Tel. 06152 2643 · www.physiotherapie-wiebel.de

Frohe
Weihnachten
und ein gutes neues
Jahr 2022

...wünscht das Team der GGV!

Partner der Menschen
Versorger der Region

GGV
Stadtwerke Groß-Gerau
Versorgungs GmbH

Dachdeckermeister Frank Oehme GmbH

Dacharbeiten
Dachspenglerei
Flachdachsanierung
Fassadenbekleidung
Reparaturen
Gerüstbau

Schützenstr. 13 . 64521 Groß-Gerau
Tel. 06152/39905 . Fax 06152/7086
www.dachdeckermeister-oehme.de

Wir wünschen eine schöne Weihnachtszeit

merkert

Bäder zum Wohlfühlen · Heizen mit System

Sudetenstr. 23 · 64521 Groß-Gerau · Tel. 06152/9252-0
Öffnungszeiten: Mo. - Fr. von 9 - 12 & 13 - 17 Uhr

BäderGalerie · Heizung · Einbau · Kundendienst · Sanitärfachmarkt **www.merkert-bad.de**

Das WIR-Magazin im Gerauer Land erscheint monatlich mit Informationen aus Kultur, Politik, Gewerbe und Vereinsleben in Groß-Gerau, Dornheim, Wallerstädten, Büttelborn, Klein-Gerau, Worfelden, Trebur, Nauheim und Königstädten.

Herausgegeben von W. Christian Schmitt und Michael Schleidt

Nachdruck von Text und Anzeigen, auch auszugsweise, nur mit schriftlicher Genehmigung der Herausgeber.

Redaktion (V.i.S.d.P.):
Rainer Beutel - Titel, Nauheim, Trebur, Königstädten (rainer.beutel@wir-in-gg.de)

Ulf Krone - Planung, Schlusskorrektur, Kolumnen, Büttelborn, Groß-Gerau (ulf.krone@wir-in-gg.de)

W. Christian Schmitt - Kultur & Sonderformate (wcschmitt@wir-in-gg.de)

Michael Schleidt - Handel & Gewerbe (michael.schleidt@wir-in-gg.de)

Die Verantwortung für namentlich gekennzeichnete Beiträge liegt bei den Autoren; die jeweiligen Inhalte müssen nicht die Meinung der Redaktion widerspiegeln.

Ansprechpartner Redaktion:
R. Beutel c/o Presseservice Rhein-Main, Gundbachstraße 19, 65428 Rüsselsheim-Königstädten, ✆ 06142-1773667

WIR-Herausgeber-Büro:
W. Christian Schmitt, Mörfelder Straße 1a, 64521 Groß-Gerau, ✆ 06152-806124

Medienverlag Michael Schleidt:
Claudiusstraße 27, 64521 Groß-Gerau,

Anzeigen (anzeigen@wir-in-gg.de):
Kerstin Leicht ✆ 0171-4462450 (kerstin.leicht@wir-in-gg.de)
Büro: ✆ 06152-51163

Giuseppina Contino ✆ 0151-58964877 (g.contino@wir-in-gg.de)

Monika Gentz ✆ 0177-2147074 (monika.gentz@wir-in-gg.de)

Layoutsatz/Bildnachweis/Video:
Tina Jung, Werner Wabnitz, Jürgen Pilgerstorfer, Hans Welzenbach, Pressestellen, WIR-Archiv, Shutterstock

www.wir-in-gg.de

Kultur ist in der Tat systemrelevant

Nicht nur jahreszeitlich bedingt scheinen wir in einer eher düsteren Zeit zu leben. Deshalb sind gute Nachrichten äußerst willkommen. Solche können wir Ihnen, unseren WIR-Magazin-Lesern hier und jetzt und heute bieten. Ganz besonders all jenen, denen Kultur mehr bedeutet als nur reine Unterhaltung.

Der Anlass? Erhard Walther, Bürgermeister der Kreisstadt Groß-Gerau, hat unlängst im Rahmen der Jubiläumsveranstaltung des Fördervereins Stadtmuseum eine bemerkenswerte Rede gehalten. In dieser hat er den kommunalpolitisch vielfach benutzten Begriff der „freiwilligen Leistung“ in Sachen Kultur klar und deutlich neu definiert und interpretiert. Kultur sei eben nicht nur Literatur, Musik, Theater, Malerei udgl. mehr. Kultur sei – so haben wir ihn verstanden – schlechthin das Bindeglied, das unsere Gesellschaft zusammenhalte, in der Bürger sich zurechtfinden und wohlfühlen sollen. Kultur sei unverzichtbar - und förderungswürdig. Wir könnten dem noch hinzufügen: Kultur ist in der Tat systemrelevant. Wichtig sei, so Walther, für den Bürger die entsprechende Transparenz herzustellen, zu zeigen, in welchem kulturellen Umfeld sich eine Gemeinde bewege und entwickele.

Genau das ist seit 20 Jahren der Grund, warum wir die über den Tag hinaus reichende Berichterstattung über die Arbeit und das Wirken von Autoren, Malerinnen, Musikern, Fotografen, Buchhändlern, Verlegern usw. als wichtigen journalistischen Auftrag verstehen. Daneben hat das WIR-Magazin bislang sieben separate Dokumentationen vorgelegt (wie u.a. den Gerauer Kultur-Atlas), mit denen die Vielfalt kultureller Aktivitäten hier bei uns sichtbar gemacht wurde. Für 2022 ist nun ein weiteres Projekt in Vorbereitung, das von Jürgen Volkmann und mir gemeinsam herausgegeben wird: „Der Literatur-Reader fürs Gerauer Land“ (Arbeitstitel), in dem all das zu finden sein wird, was nicht nur Kulturfreunde sich an Informationen wünschen.

W. Christian Schmitt
ist der für Redaktion, Kultur und Konzeption zuständige Herausgeber des WIR-Magazins;
wcschmitt@wir-in-gg.de

Demnächst in WIR:

Für die Ausgabe Januar/Februar 2022 ist u.a. vorgesehen: Interview mit der neuen Bundestagsabgeordneten des Kreises Groß-Gerau, Melanie Wegling (SPD).

Das nächste WIR-Magazin erscheint am 22. Januar 2022, Anzeigenschluss: 13. Jan., Redaktionsschluss: 7. Januar 2022

Fragen zur Zustellung?
M. Schleidt Medienverlag, Tel. 06152-51163 oder michael.schleidt@wir-in-gg.de

Rechtsberatung im Herzen von Groß-Gerau, Sandböhl sowie ab sofort auch in Darmstadt.

Um Ihnen ein möglichst breites Beratungsspektrum bieten zu können, sind wir von nun an in Kooperation gemeinsam für Sie stark.

Wir freuen uns auf Sie!

www.kanzlei-huebenthal.de

MH Kanzlei

Martin Hübenthal
Rechtsanwalt & Strafverteidiger
info@kanzlei-huebenthal.de

FA f. Familienrecht
FA f. Miet- und WEG-Recht
FA f. Verkehrsrecht

Schulstr. 7, 64521 Groß-Gerau
Telefon: 06152-9477450
Fax: 06152-9477449

Maike Roters
Rechtsanwältin
info@kanzlei-roters.de
www.kanzlei-roters.de

FA f. Arbeitsrecht
FA f. Sozialrecht
TS f. Bau- und Architekturrecht

Otto-Hesse-Straße 19
64293 Darmstadt
Telefon: 06151-6292300
Fax: 06151-62923009

08 Umfrage
Am Ende des zweiten Pandemie-Jahres fragen sich die Menschen, wie es weitergehen wird. Corona, Klimawandel und die zunehmende gesellschaftliche Spaltung sind nur drei von vielen Themen. Wir haben die Bürgermeister im Verbreitungsgebiet des WIR-Magazins um einen Ausblick gebeten.

10 Titel
Dass sich Corona auf die Kulturschaffenden weltweit negativ auswirkt, ist bekannt. Auch die Vereine in der Region leiden massiv, und gleichzeitig wandelt sich das Konsumentenverhalten: Musikgenuss geht immer öfter digital. Wie der 1950 gegründete Nauheimer Musikverein betroffen ist, schildert Vorsitzende Silke Schneider im Interview mit WIR-Redakteur Rainer Beutel.

12 Nachgefragt
Hilfe für arme Kinder aus Rumänien – dafür setzten sich Menschen aus dem Umland ein. Die Nauheimerin Marei Stratmann organisiert diese Hilfsaktionen seit einigen Jahren. Wir-Redakteur Rainer Beutel hat sich nach Einzelheiten erkundigt.

14 Nachgefragt
In Zeiten des Klimawandels kommt der Waldbewirtschaftung eine besondere Bedeutung zu, aber die Wälder leiden, und es wird immer aufwändiger, sie effizient zu schützen und zu bewirtschaften. Deshalb haben sich zahlreiche Gemeinden und private Waldbesitzer vor vier Jahren zur Forstbetriebsgemeinschaft Rhein-Main zusammengeschlossen. WIR-Redakteur Ulf Krone hat beim neuen Vorsitzenden Marcus Merkel zum Zustand der heimischen Wälder nachgefragt.

WIR im Gerauer Land

Mein Notizblock (5), Worüber die Leute reden (6), WIR und die Umwelt (12), WIR in der Küche (18), Historisches Klein-Gerau (18), Alltagsgeschichten (18), Schmitts Lesehappen (20), Musikempfehlung (21), Meine Jugendzeit (22), Bild des Monats (23), Hospizstiftung (23), Termine (24), Handel & Gewerbe (25), Kurz & bündig (28), Gerauer Puzzle (30)

So wirbt Landrat Will auf YouTube für Impfungen. (Screenshot)

Wäre es nicht so tragisch ...,

... könnte mindestens ein Thema übergangen oder mit Augenzwinkern behandelt werden. So wäre zu fragen, ob die Menschen angesichts der neuen Corona-Mutante namens Omikron wieder beginnen, Toilettenpapier zu horten und ob dieses extrem rare und lebensnotwendige Gut nur noch Geimpfte erhalten. – Ironie aus. Vielmehr ist Sorge angebracht. Etwa beim Blick auf den jüngsten Zwist im Kreis Groß-Gerau. Liegt Landrat Thomas Will (SPD) mit seinem Rat richtig, das Boostern hintenanzustellen, um Erst- beziehungsweise Zweitimpfungen vorzuziehen? Hoffentlich kochte dieser Zank nur wegen der Landratswahl am 5. Dezember hoch. Schlimm, dass die Pandemie für Wahlkampfzwecke missbraucht wird. Apropos Corona: Mal eine ganz andere Frage: Warum meldet China als bevölkerungsreichstes Land der Erde und Ausgangspunkt der Pandemie für Montag, 15. November exakt 31 (!) Neuinfektionen (so im Handelsblatt vom 17. November), während sich in Deutschland wenige Tage später rund 75.000 Menschen täglich infizieren? Wer einmal die Lebensumstände und hygienischen Bedingungen der chinesischen Landbevölkerung gesehen hat, kann nur rätseln. Werden wir falsch oder unzureichend informiert? Oder hat China neben seiner strengen Null-Covid-Strategie ein Wundermittel? Letzteres eher nicht. Haben Sie eine Erklärung?

Andere lokale Themen können ...

selbst in Pandemiezeiten nicht unberücksichtigt bleiben. Denn auch sie geben zu denken. Etwa dass in Kommunen wie in Trebur rote Bänke aufgestellt werden, um ein weithin sichtbares Zeichen zu setzen. Es geht um Gewalt gegen Frauen.

Rote Bänke sollen auf Gewalt gegen Frauen aufmerksam machen.

kommentiert von Rainer Beutel

Bahnfahrt bei den Adventstagen: Immerhin haben die Kinder Spaß.

Durch die Symbolfarbe soll die „Unsichtbarkeit von gewaltbetroffenen Frauen sichtbar gemacht und in die Öffentlichkeit gebracht werden“, heißt es dazu offiziell. Eine begrüßenswerte Aktion, aber sie vermittelt eine schreckliche Gewissheit. Entsprechende Themen wurden schon in den 1980-er Jahren von aufgeklärten Menschen vorgetragen, und scheinbar hat sich, mitten unter uns, nichts verändert.

Über Personalien ...

reden Leute besonders gerne. Sicherlich mag die Berufung des ehemaligen Bürgermeisters von Groß-Gerau und ehemaligen Bundestagsabgeordneten Stefan Sauer zum neuen Staatssekretär im hessischen Innenministerium zu kritischen Anmerkungen verleiten. Vom „Geschmäckle“ ist da die Rede, weil verdiente Politiker von der CDU gewöhnlich nicht fallengelassen werden. Doch würden es die anderen Parteien anders machen? Die Geschichte beweist das Gegenteil.

Bleibt mein Wunsch,

dass Sie alle ein (einigermaßen) frohes Weihnachtsfest feiern können. Das kommt von Herzen. Doch hier schließt sich der Kreis zur traurigen Erstmeldung in dieser Rubrik. Wie sehr werden wir alle wieder beschränkt? Wie vernünftig sind wir, uns freiwillig zurückzunehmen und auf den Besuch von Märkten und Festivitäten zu verzichten, um Kontakte zu verringern? Aber was passiert mit dem sozialen Miteinander? Und wie ausgeprägt ist schließlich unsere Toleranz gegenüber jenen, die sich verwundert die Augen reiben, weil es bei den rudimentären „Adventstagen im Atrium“ in Nauheim „nicht mal einen Glühwein gibt“ und sie beschließen, des Genusses wegen „woanders hinzufahren“. Solche Reaktionen zeigen, wie schwammig und unausgegoren politische Entscheidungen sind. Es fehlt die klare, große Linie. Oder sind sie anderer Meinung? Schreiben Sie mir, nicht nur wegen China (siehe oben): rainer.beutel@wir-in-gg.de.

Wir wollen wissen, worüber die Leute reden.

Also reden Sie mit – auf **www.wir-in-gg.de**. Mit der Kommentarfunktion in der Rubrik „Worüber die Leute reden“ können Sie uns Ihre Meinung zum jeweiligen Thema schreiben und lesen, was andere darüber denken.

www.wir-in-gg.de

Dirk Hilbrecht - Rechtsanwalt für Vertragsrecht und Mietrecht

Telefonische Ersteinschätzung

Schildern Sie mir Ihr Anliegen und ich werde Ihnen eine Einschätzung geben, ob und wie ich Ihnen helfen kann.

Werden Sie Mandant

Erst, wenn Sie sich aktiv dazu entscheiden, dass ich Sie beraten und als Ihr Anwalt vertreten darf, kommt es zu einem Mandatsverhältnis.

DH Rechtsanwälte
Dirk Hilbrecht

Am Marktplatz 15 • 64521 Groß-Gerau
Telefon: 06152 5108851
hilbrecht@dh-rechtsanwaelte.de

Direkt in Groß-Gerau – und auch online für Sie da.

GUTE KÜCHEN KAUFT MAN HIER

Von klassisch bis hochmodern – hier finden Sie Ihre Traumküche: Direkt gegenüber vom Dornberger Bahnhof in Groß-Gerau. Oder online bei einer Live-Chat-Planung mit einem unserer Küchenexperten. Wir freuen uns auf Sie!

Heidenreich's KÜCHEN WELT

Jetzt Beratungstermin vereinbaren unter
Tel: 06152 / 177 66 20

Küchenwelt von Möbel Heidenreich GmbH, Darmstädter Str. 123, 64521 Groß-Gerau
www.moebel-heidenreich.de/kuechenwelt/

www.wir-in-gg.de

RENAULT
Passion for life

Neuwagen
Gebrauchtwagen
Service
Unfallreparaturen
Haupt- u. Abgasuntersuchung
u.v.m.

AUTOHAUS Gescheidle GMBH

Christoph Gescheidle GmbH • Odenwaldstr. 15 • 64521 Groß-Gerau
Tel.: 06152-54948 • Internet: www.gescheidle.de • info@gescheidle.de

40 Jahre Förderverein Stadtmuseum und Kultur Groß-Gerau e.V.

50&1 Museums-stücke

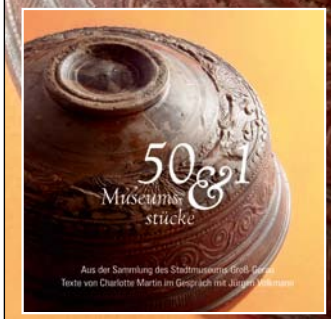

Aus der Sammlung des Stadtmuseums Groß-Gerau
Texte von Charlotte Martin im Gespräch mit Jürgen Volkmann.

112 Seiten, über 70 Farbabbildungen.
Erhältlich für 17,50 Euro im Stadtmuseum
(Tel. 06152/716295)
juergen.volkmann@gross-gerau.de
und in den Buchhandlungen
Frank und Calliebe in Groß-Gerau

Stadtmuseum Groß-Gerau

Blick in die Zukunft

Am Ende des zweiten Pandemie-Jahres fragen sich die Menschen, wie es weitergehen wird. Corona, Klimawandel und die zunehmende gesellschaftliche Spaltung sind nur drei der vielen Themen, die auch die Menschen im Kreis Groß-Gerau umtreiben. Aus diesem Grund haben wir die Bürgermeister im Verbreitungsgebiet des WIR-Magazins um einen Ausblick ins kommende Jahr 2022 gebeten.

Ein ereignisreiches Jahr im Zeichen der Pandemie und des voranschreitenden Klimawandels geht zu Ende. Wo sehen Sie die Herausforderungen für das kommende Jahr?

Jochen Engel (Bürgermeister von Trebur): Ich fürchte auch im kommenden Jahr wird Corona uns noch ein bisschen auf Trab halten. Es bleibt daher weiterhin eine gesamtpolitische Aufgabe den Menschen Wege aufzuzeigen, wie wir damit besser leben können. Länder wie Spanien oder Portugal zeigen uns, wie man ohne Zwang zu beachtlichen Impfquoten und insbesondere niedrigeren Corona-Zahlen kommen kann.

Aber abseits der Pandemie warten auch klassische kommunale Herausforderungen auf uns. So planen wir in Trebur den Neubau des Feuerwehrhauses und der Geinsheimer Kita Kleine Welt, das Eigenheim und der Riedweg sollen saniert werden und energetisch wollen wir uns mit der LED-Umrüstung der Straßenbeleuchtung und Flutlichtanlagen im nächsten Jahr noch deutlich verbessern. Gemeinsam mit einem privaten Investor soll zudem eine 3 ha große, schwimmende Photovoltaikanlage auf dem Kiebertsee entstehen, die bis zu 1.000 Haushalte mit Strom versorgen kann. In einem Gemeinschaftsprojekt mit der Gemeinde Nauheim wollen wir außerdem die Digitalisierung der Verwaltungsleistungen vorantreiben. Langweilig wird es uns in 2022 also sicherlich nicht.

Es bedarf einer klaren Linie bei den Entscheidungen, bei der ich eine Impfpflicht begrüßen würde.

Jan Fischer

Jan Fischer (Bürgermeister von Nauheim): So sehr man es sich auch gewünscht hätte und so trügerisch der Eindruck im Spätsommer auch war, wir werden mit der Bekämpfung der Pandemie in das neue Jahr starten. Es bedarf einer klaren Linie bei den Entscheidungen, bei der ich eine Impfpflicht begrüßen würde. Die individuelle Entscheidungsfreiheit ist ein hohes Gut aber sie darf nicht dauerhaft zum Zwangsmoment für den Rest der Gesellschaft führen – früher haben wir die Solidarität unserer Gesellschaft als festen Wert beschworen, heute beschwören Einzelne ihr Recht gegen die Solidargemeinschaft – das entspricht nicht meiner Überzeugung. Wenn wir das gemeinsam schaffen, schaffen wir auch den Weg aus der Pandemie. Was man gemeinsam erreichen kann, haben wir in Nauheim im vergangenen Jahr bewiesen mit dem Kultursommer, mit caritativen Aktionen, mit einem Ausbau der sozialen Arbeit vor Ort, dem Neubau der Grundschule und vielem mehr.

So werden wir auch im kommenden Jahr weitermachen, wir haben extrem viele Projekte mit den Sanierungen der Kitas, mit Neubauten und Erweiterungen, dem Ausbau der Barrierefreiheit, der Digitalisierung, den laufenden Bebauungsplänen, dem Konzept für Kinder-und Jugendarbeit und sozialen Projekten – und hoffentlich

Autoglas Schuller GmbH

Windschutzscheiben-Soforteinbau · Scheibentönungen · Steinschlagreparaturen

Im Sommer auch im Auto COOL bleiben mit Qualitäts-Scheibentönung zum kleinen Preis.

Mercedes C-Klasse T-Modell 325,--€

Opel Astra J Kombi 289,--€

- UV-Schutz
- Hitzeschutz
- Splitterschutz
- Sichtschutz
- Sicherheit
- Optik
- Blendschutz für Insassen

Mercedes B-Klasse 309,--€

Opel Vivaro 299,--€

Autoglas Schuller GmbH
Hans-Böckler-Straße 6
64521 Groß-Gerau
Tel. 06152-86677
Öffnungszeiten:
Mo.-Fr. 8.00 - 17.30 Uhr
Samstag 8.00 - 12.00 Uhr
www.autoglas-schuller.de
autoglas-schuller@arcor.de

Bei der Scheibentönung von Ihrem Fahrzeug werden Folien in Höchstqualität von Profis auf den Innenseiten Ihrer Scheiben aufgebracht. Sie schützen Ihre Familie (Kinder im Fond) vor UV-Licht, reduzieren die Wärmeentwicklung im Wagen, sorgen für eine blendfreie Sicht nach aussen und verhindern, je nach Tönungsgrad, den Einblick ins Innere.

auch wieder privaten Begegnungen bei Festen und Feiern.
Das Thema Umweltschutz wird uns mit seiner Komplexität alle auf allen Ebenen fordern – wir haben uns vorgenommen, dafür den richtigen „Spirit“ in Nauheim zu erzeugen, damit alle mitwirken wollen.

Erhard Walther (Bürgermeister von Groß-Gerau). Auch das Jahr 2022 wird uns aufgrund der Entwicklungen der COVID-Pandemie Entscheidungen abverlangen. Es bleibt für viele Menschen der Wunsch nach einer verlässlichen, längerfristigen Regelung für den Zugang zu Geschäften oder Veranstaltungen. Und diese – so der Wunsch – sollten der vor Corona-Zeiten gewohnten Normalität möglichst nahekommen. Die bisherig erfolgten Impfungen sind leider nicht ausreichend, um unser Gesundheitssystem zu entlasten. Wir bewegen uns auf eine Impfpflicht zu. Dieser Weg sollte in meinen Augen zügig beschritten werden, gerade auch im Hinblick auf die sich vermutlich abzeichnende kolossale Infektiosität der Omikron-Variante. Vorab haben wir auf Stadt- und Kreisebene, gemeinsam mit den Ärzten, möglichst hohe Impf-Kapazitäten sicherzustellen. Ich appelliere an die Eigenverantwortung eines jeden Menschen, sich – soweit irgend möglich – impfen zu lassen.
Im Jahr 2022 stellt sich für mich weiterhin die Frage danach, wie die Stadt Groß-Gerau den Ansprüchen an ihre Aufgaben gerecht werden kann. Dazu gehört insbesondere das Problem der fehlenden Plätze in unseren Kindertageseinrichtungen sowie die Frage nach der Gewinnung von ausreichendem Personal für die Kitas. Eine gewaltige Aufgabe, die zu hohen finanziellen Belastungen führen wird und einer Abbildung im Haushalt bedarf.

Ich wünsche mir, dass unsere Stadt mit all ihren Menschen, ihren Betrieben und Gewerbetreibenden in positiver Haltung und mit Zuversicht in das Jahr 2022 startet, wir das kommende Jahr gemeinsam erfolgreich meistern und mit Freude erleben.

Ich wünsche Ihnen allen eine schöne Adventszeit, ein frohes, besinnliches Weihnachtsfest sowie ein gutes neues Jahr 2022. Mein wichtigster Wunsch aber lautet: Bleiben Sie alle gesund.

Aufgezeichnet von R. Beutel & U. Krone

Ich appelliere an die Eigenverantwortung eines jeden Menschen.

Erhard Walther

MW Rechtsanwaltskanzlei

Matthias Wolf
RECHTSANWALT UND FACHANWALT FÜR VERKEHRSRECHT

Mainzer Str. 2, 64572 Büttelborn
06152 9838138 - info@mw-kanzlei.de
Auch Online-Beratung möglich

Schadensersatz - Ordnungswidrigkeiten - Strafrecht - Reiserecht

Voller Einsatz für Ihr gutes Recht

www.wir-in-gg.de

ZUM WEIHNACHTSFEST:
AMARYLLIS
im Strauß, im Topf oder pflegeleicht
in Wachs • Willow Tree Figuren • Glühwein
individuelle floristische Geschenkideen • u.v.m.

Floristik mit Liebe

DIE BLUMEN THEKE
DIE BLUMENTHEKE
Mainzer Str. 2 • 64572 Büttelborn
Tel. 06152 9795979 • www.dieblumentheke.de
Mo. – Fr. 8:30 – 12:30 Uhr & 14:00 – 18:00 Uhr
Sa. 8:30 – 12:30 Uhr

Ein schönes Weihnachtsfest und guten Rutsch ins neue Jahr!
Ihre Käserei Horst

Käserei HORST

Schützenstraße 24 Tel. (06152) 2508
64521 Groß-Gerau Fax (06152) 3202
Öffnungszeiten: Mo.-Fr. von 8-16 Uhr
Handkäsespezialitäten aus Groß-Gerau seit 1862

Musikkultur am Boden, doch echte Fans kommen wieder

Dass sich die Corona-Pandemie auf Arbeit und Erfolg von Kulturschaffenden weltweit negativ auswirkt, ist bekannt. Auch die Vereine in der Region leiden massiv. Es mangelt an kommunaler Hilfe. Gleichzeitig wandelt sich das Konsumentenverhalten: Musikgenuss geht immer öfter digital. Wie der 1950 gegründete Nauheimer Musikverein betroffen ist, schildert Vorsitzende Silke Schneider im Interview mit WIR-Redakteur Rainer Beutel.

Frau Schneider, mal provokant gefragt: Haben Orchester in der regionalen Musikszene heutzutage überhaupt noch eine Chance, vor großem Publikum zu spielen? Nicht nur wegen Corona, auch wegen des allgemeinen Interesses.

Silke Schneider: Ach, ich denke schon. Wir müssen nur mal über den Rhein schauen nach Rheinhessen, da gibt es eine sehr lebendige Orchesterlandschaft, die regelmäßig die örtlichen Sport- bzw. Festhallen füllt. Ich spreche natürlich erst einmal nur von Blasorchestern, weil ich da durch persönliches Interesse, private Verbindungen und musikalische Vernetzung einen ganz guten Einblick habe. Ich bin sicher, dass es den dortigen Orchestern auch nach Corona wieder gelingt, Konzerte mit bis zu tausend Besuchern zu spielen. Das hat selbstverständlich etwas damit zu tun, dass dort ganz viele Kinder und Jugendliche bereits früh an die Musik herangeführt werden. Und dann kommt halt die komplette Verwandtschaft zum Jahreskonzert und hört voller Stolz zu.

Wie können Fans zurückgewonnen werden? Verlieren wir ein Stück (Musik-)Kultur?

Silke Schneider: Echte Fans müssen wir nicht zurückgewinnen, die kommen, sobald sie wieder dürfen. Aber nochmal: Ich denke, dass sich die Situation regional sehr unterschiedlich darstellt. Es gibt Gegenden in Deutschland, da „lebt“ die Blasmusik – und keineswegs nur die traditionelle oder klassische, sondern sehr moderne. In anderen Regionen war es schon immer oder ist es mittlerweile schwierig geworden. Nauheim ist so ein Ort, wo es heutzutage eher schwierig ist, Nachwuchs für die Orchester zu finden. Das ist immens schade, weil Nauheim jahrzehntelang einen hervorragenden Ruf besaß – und tolle Musikerinnen und Musiker.

Können Sie aus dem Umland Beispiele für Orchester nennen, denen wie dem Musikverein zumindest zeitweise ein überregionaler Bekanntheitsgrad geglückt ist? Man denke nur an die Auftritte des Nauheimer Traditionsorchesters bei der Internationalen Musikmesse in Frankfurt.

Silke Schneider: Ich glaube, da muss man gar nicht weit schauen. Das Opel-Werksorchester war zu seiner Zeit eine Institution. Aber auch mit meinem eigenen Jugendorchester habe ich in den 1980er Jahren viele, auch internationale Konzertreisen gemacht. – Warum? Weil wir für die Stadt Wiesbaden eine Art „Aushängeschild“ waren. Und wir hatten einen Leiter, der sich dafür eingesetzt hat. Das war dann eine Win-win-Situation: Die Stadt hatte über Jahre hinweg 50 jugendliche Kulturbotschafter und wir reisten zur Grünen Woche, in die europäischen Partnerstädte, später sogar einmal in die USA. Das muss man als Stadt natürlich nicht nur wollen, sondern auch aktiv unterstützen.

Auch Bands und kleinen Gruppen geht es nicht gut, so jedenfalls meine Wahrnehmung. Vor 20, 30 Jahren war die Szene in der Musikgemeinde wesentlich vielfältiger. Wie beurteilen Sie die Situation heute?

Silke Schneider: Ja, da haben Sie vermutlich Recht. Sie haben das ja alles sehr intensiv begleitet und können das vermutlich besser beurteilen als die meisten. Heute sehe ich in der Musikgemeinde eigentlich keine Musik-“Szene“. Wie auch, ohne Konzertsaal und Probenräume?

Was muss sich ändern? Was sollten Kommunen und der Kreis unternehmen? Reicht die kommunale und regionale Kulturförderung?

Silke Schneider: In Nauheim müsste man sehr weit unten ansetzen mit der Förderung. Hier fehlt es an allem. Ein zentraler Punkt, ich werde nicht müde, es zu wiederholen, sind die fehlenden Proben- und Aufführungsräume. Oder: Warum gibt es eigentliche keine von der Gemeinde getragene Musikschule? Wo sollen die Nachwuchskräfte denn herkommen, wenn wir sie nicht ausbilden (können)?

Tatsächlich gibt es immer weniger Nachwuchsorchester. Was stimmt an der Ausbildung nicht?

Silke Schneider: Hier komme ich ein bisschen ins Spekulieren. Meine persönliche These ist: Es gibt schon jede Menge Orchester, die aus jungen Leuten bestehen. Sie sind nur heutzutage Teil der weiterführenden Schulen. Wenn dann die Jugendlichen die Schule verlassen, hören sie quasi automatisch mit der Orchestermusik auf. Hier würde ich mir z.B. vom Kreis wünschen, dass Ganztagsschule ein Stück weit neu gedacht wird: Instrumentalunterricht und Musikklassen ja – aber eben auch Kooperationen mit den regionalen Ver-

Zur Person: **Silke Schneider** ist seit Februar 2018 Vorsitzende des Nauheimer Musikvereins;
Kontakt: info@musikverein-nauheim.de

Bernd
Schöneberger
Bestattungen
Erledigung aller Formalitäten
Erd-, Feuer-, & Seebestattungen
Klein-Gerauer-Straße 12
64521 Groß-Gerau
Schreinerei + Bestattungen
Bernd Schöneberger
Neustraße 20, 64572 Worfelden
Telefon 06152 - 911219
www.bestattungen-schoeneberger.de

Kaminholzhandel Gran
Buche oder Eiche
ca. 33 cm lang, srm ab 80,- €
inkl. MWSt. und Lieferung
ab 3 srm auch andere Längen lieferbar
Tel.: 06 11 - 42 85 93 · 06 11 - 42 44 43

Das WIR-Magazin im Gerauer Land
wir
Im Gespräch bleiben: wir-in-gg.de

Silke Schneider ist seit fast vier Jahren Vorsitzende des Nauheimer Musikvereins.

einen. Und damit meine ich nicht, dass die Vereine in die Schulen gehen und dort den Nachmittag gestalten. Das wäre ehrenamtlich gar nicht leistbar. Nein, ich könnte mir zum Beispiel vorstellen, dass jede weiterführende Schule einen Partnerverein hat und die Kinder dorthin zum Ensemblespiel gehen. Nur dann werden auch nach der Schulzeit einige von ihnen weitermachen und im Orchester spielen.

Öffnen Streamingdienste wie Spotify oder Plattformen wie YouTube nicht auch alle Tore – sogar für den klassischen Musikgenuss?

Silke Schneider: Sicher ist es heute wahnsinnig einfach, jede Art von Musik jederzeit zu konsumieren. Ich sehe da aber weniger eine Gefahr für die Orchester. Ein Live-Konzert ist immer mehr als „nur" Musik. Vorfreude, vielleicht wochenlang, soziales Event, sehen und gesehen werden, das sind die Dinge, weshalb man ein Konzert besucht. Und da ist es völlig egal, ob wir von der Semper-Oper reden, dem Wacken-Festival oder Live im Hof. Streaming ist aus urheberrechtlicher Sicht ein Problem, weil die Künstler oft nicht angemessen am Profit beteiligt werden. Für ein regionales Laienorchester sehe ich da aber wenig Gefahren.

Zum Abschluss: Wie sehen die Zukunftspläne ihres eigenen Vereins in der Musikgemeinde aus?

Silke Schneider: Im Moment fahren wir noch „auf Sicht", d.h. wir versuchen, gesund und spielfreudig durch die Pandemie zu kommen. Wenn irgend möglich, wird es ein Frühjahrskonzert geben, aber das ist im Wortsinne noch Zukunftsmusik. In diesen Wochen hatten und haben wir ein paar kleinere Advents-Auftritte. Wir haben zum Beispiel den St.-Martinsumzug der Kirchengemeinden begleitet. Am letzten Adventswochenende wollen wir samstagsnachmittags auf dem Georg-Mischlich-Platz und sonntags am Altersheim auftreten. Beides übrigens auf unsere eigene Initiative hin und ohne „Gegenleistung". Wir wollen ein bisschen Freude verbreiten in diesem zweiten Corona-Winter. Und zwar mit Musik.

Fahrrad fit?
Der VSF..Winter-service-Gutschein

In den Wintermonaten sparen Sie Zeit und Geld. Und Sie entgehen dem Frühjahrsansturm bei der Wartung Ihres Fahrrads. Denn im Rahmen der Aktion **VSF..Winterservice** erhalten Sie bis zum 28. Februar **12 Euro Ermäßigung** auf eine VSF..Wartung von uns: **www.fahrrad-fuchs.de**

Wir machen Weihnachtsferien: Vom 23.12.2021 bis 08.01.2022 geschlossen.

Geöffnet: Mo, Di, Do, Fr 10–12 Uhr, 14–18 Uhr, Sa 10–13 Uhr

fahrrad fuchs
ebike erlebniswelt
Darmstädter Str. 36 · 64521 Groß-Gerau · Tel. 06152/55795

WIR WÜNSCHEN
FROHE WEIHNACHTEN UND
EIN GESEGNETES, NEUES JAHR!

Wir sagen DANKE für Ihr Vertrauen
und freuen uns auf Ihren Besuch
im neuen Jahr!

Unser Betrieb bleibt vom 23.12.2021
bis 7.1.2022 geschlossen. Sie erreichen
uns wieder am 10.1.2022!

WIR SIND SO NAH, WIE
IHR TELEFON:

Telefon: 06152 39802
Dornheimer Straße 17-19
64521 Groß-Gerau

Besuchen Sie unser Weihnachtsportal
unter: www.ehg-gebaeudetechnik.de

EHG Gebäudetechnik GmbH
Edling + Hammerschmidt

ESC
Entsorgungsfachbetrieb
S. Rajanayagam
Frankfurter Straße 135
64521 Groß-Gerau
Tel. 0 61 52 85 93 45
Mobil 01 77 71 21 068

Entsorgung
Schrott
Containerdienst
24 Std. Abholservice
Altfahrzeugabholung
Ankauf von Katalysatoren
Demontagearbeiten

Weihnachtliche Lichtblicke für Kinder in Armut

Marei Stratmann
hat Geschenke für arme Kinder
in Rumänien gesammelt.
E-Mail: mamuehei@yahoo.de

Hilfe für arme Kinder aus Rumänien – dafür setzten sich Menschen aus dem Umland ein. Die Nauheimerin Marei Stratmann organisiert diese Hilfsaktionen seit einigen Jahren. Wir-Redakteur Rainer Beutel hat sich nach Einzelheiten erkundigt.

Frau Stratmann, Sie haben dazu aufgerufen, Weihnachtspäckchen für rumänische Kinder in Not zu spenden. Um was geht es dabei?

Marei Stratmann: In Rumänien leben viele Kinder und Familien in großer Armut und kämpfen selbst um das Notwendigste zum Leben. Wir möchten mit unserer Aktion Kindern eine Weihnachtsfreude machen, wie sie sie noch nie erlebt haben und Ihnen damit zeigen, dass wir an sie denken und ihnen Wertschätzung und Achtung entgegenbringen. Wir versorgen sie einerseits mit Dingen für den Alltag, die dort fehlen, wie warmen Mützen sowie Zahnbürsten und Zahnpasta. Andererseits packen wir in die Päckchen Stifte und Malbücher, Süßigkeiten und Kuscheltiere, um Weihnachtsfreude zu verschenken nach dem Motto: Was zum Waschen, was zum Naschen, was zum Fühlen und zum

Lieber basteln als Regenwald vernichten

Mit gutem Gewissen Advent und Weihnachten feiern? Ohne Umweltbelastung und nachhaltig? Der Bund für Umwelt und Naturschutz (BUND) erklärt, auf was Sie achten sollten.

Weihnachtsschmuck, Adventskränze und Kerzen funkeln und duften zurzeit allerorten oder locken in Geschäften zum Kauf. Doch nicht immer können Verbraucher erkennen, ob verwendete Materialien gesundheitsschädliche Stoffe enthalten oder wie umweltfreundlich sie hergestellt wurden.

Kerzen auf der Basis von Erdöl, insbesondere bunte Billig-Produkte aus Paraffin, können zu viel Schwefel enthalten. Beim Abbrennen entsteht Schwefeldioxid, was Allergien auslösen kann. Gesundheitsschädliche Chemikalien gelangen über Farben und Duftmittel in die Kerzen, darunter Schwermetalle, halogenorganische Verbindungen und Flammschutzmittel, die beim Abbrennen freigesetzt werden. Zudem enthalten viele Kerzen Palmöl, für dessen Produktion Regenwald in vielen Teilen Südostasiens, die Artenvielfalt und Lebensräume vernichtet werden. Der BUND rät zu Bio-Kerzen aus Bienenwachs. Wer sie selber basteln möchte, bekommt bei Imkern Bienenwachs oder Wabenplatten zum Kerzengießen oder -rollen. Adventsdekor aus Plastik, Kunstschnee oder Lametta bewertet der Umweltverband kritisch, da sie schädliche Substanzen enthalten können. „Schnee“ aus Spraydosen enthält Lösungsmittel

Spielen, was zum Wärmen und zum Lernen! Wir hoffen so, einen Lichtblick in Armut und Krankheit zu schaffen.

Kommen die Päckchen wirklich dort an, wo sie hin sollen? Und freuen sich die Kinder denn darüber?

Marei Stratmann: Wir arbeiten mit dem Kinderdorf in der Region Timisoara zusammen. Dort leben Kinder, die keine Eltern mehr haben oder nicht von ihnen betreut werden können. Dort vor Ort gibt es dann auch Kontakte zu den Kinderstationen der Krankenhäuser sowie Suppenküchen, wo die ärmsten Familien Hilfe erfahren und die Kinder sonst keine Chance auf ein Weihnachtspäckchen haben. Auch die Kinder in den schwer zugänglichen Bergdörfern des Aninagebirges werden mit Geschenken versorgt. Den Transport und die Verteilung unserer Spenden übernimmt die Stiftung Kinderzukunft. Frau Sensen aus unserer Region fährt mit dorthin und erlebt persönlich das Strahlen der Kinder und die Begeisterung, wenn unsere Päckchen ankommen. Sie bringt uns dann von dort Fotos von der Verteilung unserer Päckchen mit und schneidet auch Anfang des Jahres ein Video über die Freude, die unsere Päckchen bringen. So wissen wir genau, dass unsere Hilfe direkt und genau dort ankommt, wo sie gebraucht wird.

Kinder in Deutschland leben oft im Überfluss. Können deutsche Eltern und Kinder von der Aktion was lernen?

Marei Stratmann: Ja, das ist genau der Grund, weshalb wir vor drei Jahren begonnen haben, diese Aktion mit den Grundschulkindern in Nauheim zu starten. Inzwischen sind auch noch andere Schulen engagiert mit dabei. Unsere Kinder wissen verständlicherweise den Überfluss hier kaum zu schätzen. Aber wenn wir mit ihnen besprechen, unter welchen Umständen andere Kinder hier in Europa leben, sind sie sehr interessiert. Sie lernen, dass man sich dort sowohl über eine Zahnbürste als auch über ein paar Buntstifte sehr freuen kann. Das rückt den Blick auf die Wunschzettel unserer Kinder etwas zurecht. Außerdem tut es gut, wenigstens ein bisschen was für ein rumänisches Kind tun zu können mit einer netten Grußbotschaft und einem liebevoll verpackten Päckchen. Denn ich meine, für dieses eine Kind ist es eben nicht der Tropfen auf den heißen Stein, der verdampft, sondern eine echte nachhaltige Überraschung und ein tolles Erlebnis, ein solches Päckchen aus dem Ausland zu erhalten.

und Treibgase. Als Ersatz bietet sich sauerstoffgebleichte Watte an. Statt Bindfäden oder Lametta aus Metall oder Kunststoff sollten laut BUND Stoffbänder und Garn aus Bast benutzt werden. Dies ist genauso dekorativ und aus Umweltsicht viel besser geeignet.

Wer sicher gehen will, dass Weihnachts- und Adventskranzschmuck frei von gesundheits- oder umweltschädlichen Produkten ist, sollte selber basteln. Zum Dekorieren eignen sich kleine Äpfel aus dem heimischen Öko-Anbau. Gebackener Bio-Lebkuchen oder Bio-Plätzchen zieren den Adventskranz oder Weihnachtsbaum ebenfalls. Christbaumkugeln aus Glas oder Sterne aus Papier sehen schön aus und können im Glas- oder Papiercontainer entsorgt werden.

Selbstgebastelte Figuren aus Stroh, Tannenzapfen, Nussschalen, Holz oder Bienenwachs schonen die Umwelt und verbreiten eine heimelige Atmosphäre. Dekorationen und Verpackungen sollten übrigens so oft wie möglich wiederverwendet und nicht weggeworfen werden.

Aufzeichnet von Rainer Beutel

Hair & Beauty

Wir wünschen allen Kunden und Freunden frohe Weihnachten sowie ein glückliches und gesundes neues Jahr.

Zur Unterstützung unseres Teams suchen wir in Vollzeit oder Teilzeit
1 Friseur*in (m/w/d) und
1 Beauty Assistenz (m/w/d)
Bewerben Sie sich bei Jasmin Horneff.

Hair & Beauty, Frankfurter Straße 33, Groß-Gerau
Tel. 06152 / 176325, www.hair-and-beauty-jasmin.de

Sichert
Meisterfachbetrieb
www.Sichert-Bedachungen.de

Bedachungen
Dachspenglerarbeiten
Zimmermannsarbeiten
Innenausbau
Holzbau
Gerüstbau

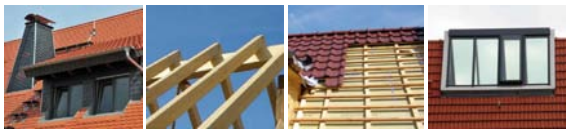

Sichert Bedachungen GmbH
Dachdeckermeister Horst Sichert
Dachdeckermeister Ron Sichert

Rathausstr. 8a
64521 Groß-Gerau

Tel.: 0 61 52 - 36 33
Tel.: 0 61 52 - 93 98 67
Fax: 0 61 52 - 93 98 65
E-Mail: Info@Sichert-GG.de

www.wir-in-gg.de

Ein Stück Heimat schenken...
mit der Groß-Gerauer Weihnachtsbox. Viele tolle Überraschungen aus dem lokalen Handel und der Stadtgutschein GG-Scheck. Jetzt bestellen unter www.gross-gerau.de (ab 20 Euro).

ggscheck.de Mein Einkaufsgutschein
GGG Gewerbeverein Groß-Gerau 1865 e.V.
Kreisstadt Groß-Gerau.

Neue Bäume braucht das Land

In Zeiten des Klimawandels kommt der Waldbewirtschaftung eine besondere Bedeutung zu. Denn die Wälder, die wichtige CO_2-Speicher sind, leiden, und es wird immer aufwändiger, sie effizient zu schützen und zu bewirtschaften. Deshalb haben sich zahlreiche Gemeinden und private Waldbesitzer vor vier Jahren zur Forstbetriebsgemeinschaft Rhein-Main (FBG) zusammengeschlossen, um diese Aufgaben gemeinsam angehen zu können. WIR-Redakteur Ulf Krone hat beim neuen Vorsitzenden Marcus Merkel, Bürgermeister von Büttelborn, zum Zustand der heimischen Wälder nachgefragt.

Gleich zu Beginn einmal die Frage: Wie geht es dem Wald im Kreis aktuell?

Marcus Merkel: Man kann es mit einem Wort umschreiben: Schlecht! Wir haben Absterbe-Erscheinungen bei der Kiefer und der Buche bzw. Vitalitätsverluste bei der Eiche, und das alles ist besorgniserregend.

Sie wurden bei der Mitgliederversammlung Anfang November zum Vorsitzenden der Forstbetriebsgemeinschaft Rhein-Main gewählt. Diese wurde Anfang 2017 zur gemeinsamen Bewirtschaftung und der entsprechenden Vermarktung des eigenen Holzes gegründet und umfasst heute acht Gemeinden sowie 41 Privatwaldbesitzer. Wie sieht die Arbeit der Forstbetriebsgemeinschaft konkret aus?

Marcus Merkel: Fördermaßnahmen können nun via Sammelanträge gestellt werden, und aufgrund des Wachstums der FBG können wir bei Setzlingen entsprechende Mengeneffekte erzielen und somit Kosten sparen. Wobei jeder Privatwaldbesitzer weiterhin sein eigener Herr ist und seine Flächen eigenmächtig bewirtschaftet. Ziel der FBG ist es, weiterhin gesund zu wachsen, und aktuell ist die Gemeinde Trebur der FBG beigetreten. Öffentlichkeitsarbeit ist ein weiteres Aufgabengebiet der FBG, und gemeinsam mit Hanne Strack als Autorin und Fotografin erscheint das erste Buch der Forstbetriebsgemeinschaft über das Bauschheimer Wäldchen.

GG ONLINE
Portal für Groß-Gerau und Rhein-Main
Ihr Internet-Magazin für den Kreis Groß-Gerau.
Aktuelles · Ausflüge · Natur · Einkaufen
Kultur · Veranstaltungen · Ausstellungen

Büttelborns Bürgermeister Marcus Merkel ist Vorsitzender der FBG

Des Weiteren ist die Gründung eines Fördervereins geplant, um den Menschen die Möglichkeit zu offerieren, CO_2-Kompensationen vor Ort zu betreiben. Wir haben die Erfahrung gemacht, dass die Menschen bevorzugt ihre Flugreisen oder Kreuzfahrten vor Ort kompensieren, sobald sie wissen, wo ihre Gelder zu Wiederaufforstungszwecken eingesetzt werden. Deshalb möchten wir u.a. einen gemeinnützigen Verein parallel zur FBG gründen, um ggf. Spendenbescheinigungen ausstellen zu können. Diesbezüglich sind wir in guten Gesprächen mit dem Finanzamt Groß Gerau, welches uns bei diesem Unterfangen unterstützt.

Das alles ist besorgniserregend.

Gemäß der Satzung ist ein Ziel, Strukturmängel wie die Kleinteiligkeit der Grundstücke und Waldflächen zu überwinden. Ein anderes ist die Aufforstung bestimmter Grundstücke. Wie weit ist man diesbezüglich in den ersten Jahren gekommen?

Marcus Merkel: Dieses Jahr pflanzen wir über die kompletten Flächen der FBG verteilt über 16.500 Bäume. Mit der Stiftung „Plant my Tree“ (PMT) alleine rund 5.000 Bäume östlich der Kreismülldeponie in Büttelborn auf einer 1,71 ha großen Fläche, auf der fast alle Kiefern die beiden heißen Sommerjahre 2018 und 2019 nicht überlebt haben.

Die Auswirkungen des Klimawandels in Form von Dürre und Extremwetter-Ereignissen machen den Wäldern überall zu schaffen. Wie ist die Lage in Ihrer Gemeinde Büttelborn, und wie sieht es im Kreis allgemein aus?

Marcus Merkel: Der Wald in Richtung Griesheim sieht zum Beispiel recht gut aus, und man hat aufgrund der guten Wasserversorgung wenig bis keine Absterbe-Erscheinungen dort vor Ort. Der Wald nördlich von Klein Gerau sieht dagegen schlimm aus, und man kann eine gedankliche Grenze in Form der BAB 67 ziehen. Nördlich sind die Wälder in keinem guten Zustand, und südlich sieht es aufgrund der höheren Grundwasserstände besser aus. So haben wir zum Beispiel in Riedstadt keinerlei Baumsterben.

Was ist der Plan? Wie soll, ja, wie muss den sich verändernden Verhältnissen in den kommenden Jahren begegnet werden?

Marcus Merkel: Grundsätzlich versuchen wir Klima-resistente Bäume zu pflanzen, wie z.B. Flaumeiche, Baumhasel, Esskastanie, Hopfenbuche oder Ungarische Eiche. Diese werden aktuell nicht gefördert, da sie bei den Förderprogrammen ausgenommen sind. Wir hoffen in Zukunft auf mehr Flexibilität des Fördermittelgebers. Kiefern, Buchen sind wie bereits erwähnt abgängig, und die Eiche kränkelt, aber diesem Klimaphänomen müssen wir entschieden und gemeinsam entgegenwirken.

Staplerservice Rhein-Main

Verkauf • Service • Miete

Wir helfen bewegen. Rufen Sie uns an!

Verkauf-Mi(e)t-Service-Ersatzteile Reparaturen aller Staplerfabrikate

St.-Florian-Straße 2
64521 Groß-Gerau

Telefon: 06152-858111
Telefax: 06152-858112

Mail: info@staplerservice-rhein-main.de
www.staplerservice-rhein-main.de

VINITALIA

Ausgesuchte Weine aus Italien

Vino, Prosecco, Grappa

Etwas Besonderes zu den Feiertagen.

Gerne liefere ich Ihnen die Weine auch nach Hause.

Heidi Seckler

www.vinitalia.info
info@vinitalia.info

Neckarring 68 · 64521 Groß-Gerau
Tel.: 06152/56530
Mobil: 0160/94842007

die goldSchmiede

Beratung
Anfertigung
Reparatur
Umarbeitung
Trauringe

Di - Fr 10:00 - 13:00 Uhr & 14:30 - 18:00 Uhr
Sa 9:00 - 14:00 Uhr und nach Vereinbarung

Elke Wölter Sigrid Mayer
Georg-Mischlich-Platz 1 64569 Nauheim
T 06152 9871510
www.diegoldschmiede-nauheim.de

Das WIR-Magazin im Gerauer Land

wir

Im Gespräch bleiben: wir-in-gg.de

Frohe Weihnachten und ein buntes neues Jahr

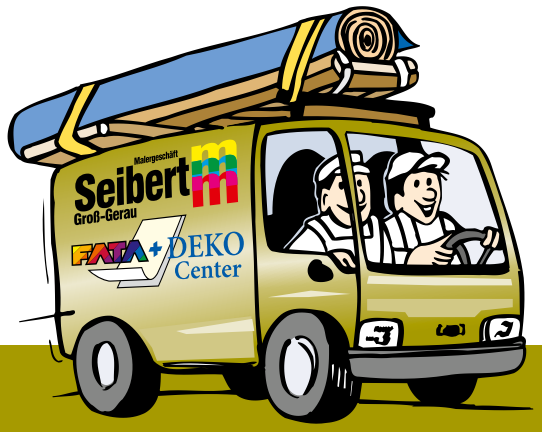

FATA + DEKO Center
Farben, Tapeten und Bodenbeläge

Malergeschäft Seibert Groß-Gerau

Breslauer Straße 7 · 64521 Groß-Gerau

✆ 06152-2364 · www.fata-deko.de

✆ 06152-2572 · www.maler-seibert.de

Wir wünschen unseren Kunden, Geschäftspartnern und Freunden frohe Weihnachten und ein glückliches, gesundes Jahr 2022.

Das Jahr 2021 hat uns allen viel abverlangt.
Es ist nun an der Zeit, einmal danke zu sagen.
Danke für das uns entgegengebrachte Vertrauen,
danke für Ihre Treue und
danke für Ihre Verbundenheit.

All das wissen wir sehr zu schätzen.

Nicht die Glücklichen sind dankbar.
Es sind die Dankbaren, die glücklich sind.
Francis Bacon

Allianz

PEER GIESLER e.K. UND MITARBEITER
Generalagentur der Allianz Beratungs- und Vertriebs AG

Am Römerhof 23 • 64521 Groß-Gerau
agentur.giesler@allianz.de
Telefon 06152 2829 o. 2874 • Fax 06152 83798

Ihre
Praxis für Physiotherapie und Massage
wünscht frohe Weihnachten und
bleiben Sie gesund!

Tina
Conny
Nora
Zoë
Ralf
Boris
Meike
Dani
Sophie
Gudrun
Hanne
Nina
Kornelia

Ihre
helfenden Hände
in Büttelborn

Kornelia Gries
Physiotherapie- und Massagepraxis
Rhönstraße 3, 64572 Büttelborn
Telefon: 06152 52924
www.gries-physiotherapie.de

Weihnachtsaktion!
Gültig bis 23.12.2021

Unsere beliebten Geschenkpakete:

- 3 Massagen kaufen und 3 x Heißluft geschenkt à 20 Min. nur 65,- €
- 5 Massagen kaufen und 1 Massage geschenkt à 20 Min. nur 105,- €
- 10 Massagen kaufen und 2 Massagen geschenkt à 20 Min. nur 200,- €

...weitere Gutscheine erhältlich!

Unsere Praxis bleibt geschlossen bis zum 3.1.2022

BB
BRILLEN BELZ
IHR OPTIKER IN GROSS-GERAU

Wir sind für Sie da!

Unser neuer Kollege:
Jens Brackmann, Augenoptikermeister,
Spezialist medizinische Optik,
Kontaktlinsen und trockene Augen.

50,- EURO
WEIHNACHTSGUTSCHEIN*

* Gutschein nicht kombinierbar, ab Auftragswert 450 €, keine Barauszahlung, gültig bis 31. Jan. 2022

50% RABATT AUF ALLE SONNENBRILLEN
EINMALIGE AKTION VOM
27.12. BIS 31.12.2021

TEL. 06152 8587778 . DARMSTÄDTER STR. 24 . 64521 GROSS-GERAU
BITTE VEREINBAREN SIE EINEN TERMIN, VIELEN DANK

Ente mit Apfel-Orangen-Füllung auf niedriger Temperatur

In der Weihnachtszeit muss es nicht immer Gans sein. Eine lecker gefüllte Ente ist eine schöne Variation, zumal es in Dornheim einen regionale Bezugsquelle für dieses Geflügel gibt. Wenn das Ganze noch mit Zeit und Muße (die man in der Adventszeit ja eigentlich haben sollte) in Niedrigtemperatur zubereitet wird, gibt das einen ganz besonderen Genuss.

- 1 Ente(n) von ca. 2,5 kg
- ½ Bund Petersilie, frisch oder tiefgekühlt
- 1 Apfel
- 1 Orange
- 2 Zwiebeln
- 4 Zweige Beifuß, kann auch getrockneter sein
- 1 Karotte(n)
- ¼ Knolle Sellerie
- ½ Liter Hühnerbrühe
- 300 ml Wein, rot
- Salz und Pfeffer
- Orangensaft und Rotwein zum Abschmecken der Soße

Karl-Norbert Merz

Die Ente innen und außen gründlich waschen. Sichtbares Fett, die unteren Flügelknochen und den Bürzel entfernen. Den Backofen auf 220 Grad vorheizen (Ober-,Unterhitze). Die Petersilie hacken. Apfel, Orange und eine Zwiebel würfeln. Mit Petersilie, Beifuß, Salz und Pfeffer in einer Schüssel mischen. Die Ente innen und außen mit Salz und Pfeffer würzen. Anschließend die Apfel-Orangen-Mischung einfüllen. Die Öffnung mit Zahnstochern verschließen. Karotte, Sellerie und die zweite Zwiebel schälen, würfeln und auf die Fettpfanne des Backofens geben. Brühe und Wein angießen und die Ente darauf legen. Ab in den Ofen.

Die Ente etwa eine halbe Stunde bei 220 Grad anbraten, bis sie leicht Farbe annimmt. Den Ofen dann auf 80 Grad herunterschalten. Nun kann die Ente in aller Ruhe sieben Stunden vor sich hin garen. Wenn die Ente gar ist, den Ofen auf 200 Grad (jetzt nur Oberhitze) hochschalten, die Ente auf den Grillrost setzten und von beiden Seiten knusprig bräunen. Kerntemperatur 80 bis 90 Grad.

Das Gemüse aus der Fettpfanne nehmen und pürieren. Den Saft auffangen, entfetten und in einen Topf geben. Das pürierte Gemüse dazugeben. Nun die Soße nach Belieben abschmecken, z. B. mit Orangensaft und Rotwein.

Die evangelische Kirche

Die heutige Klein-Gerauer Kirche wurde 1753 als Schulhaus errichtet, in dem seit den 90er Jahren des 18. Jahrhunderts bis 1804 der Schulmeister Philipp Wilhelm Opel amtierte, Vater des Schlossermeisters Wilhelm Opel, dessen Sohn Adam Opel viel später Automobil-Geschichte schreiben sollte. Im Schulhaus gab es zwar im Obergeschoss einen Betsaal, doch erst im 19. Jahrhundert begann die Gemeinde, sich allmählich von der Groß-Gerauer Mutterkirche zu emanzipieren. 1829 bekam Klein-Gerau einen eigenen Friedhof, aber es sollte noch bis 1928 dauern, bis die evangelische Kirchengemeinde das Schulhaus

Das Wandern ist des Müllers Lust...

28 Frauen machen sich auf den Weg in den wunderschönen Odenwald. Vier Tage Spaß, das Wetter stimmt. Zeit, in Ruhe die Natur zu genießen. Zeit, zum Nachdenken. Zeit, ausgiebig alle möglichen Themen zu wälzen. Zeit, Freundschaften zu schließen.

Wandern ist eine Form weiten Gehens über mehrere Stunden. Früher die Form des Reisens, heute eine Freizeitbeschäftigung. Ganz wichtig: Es stärkt die Knochen und die Gelenke, es kurbelt das Immunsystem an, vermehrt wird das Glückshormon Serotonin ausgeschüttet. Und der Glücksbote mit dem Stoff Dopamin ist an uns zweimal vorbei. Wir sind alle gut drauf. Da wir ungefähr ein Alter sind, kennen wir die alten Lieder. Rosel und Ute haben alles perfekt geplant. Die ausgewählten Touren sind moderat, auch für nicht so fitte Wanderwillige. Übrigens, egal wo sie die Wanderreise buchen, bekommt man immer mitgeteilt, wie viele Kilometer man laufen muss und was an Höhenmetern zu überwinden ist. Dann fehlt nur noch die eigene richtige Einschätzung.

Zuerst wird immer und auf jeder Tour die nächste Umgebung erkundet. Das macht ja Sinn. Wir Frauen beginnen mit einer Ortsführung durch Wald-Michelbach, auch eine Fahrt mit der Draisine auf einer alten Bahntrasse entlang

Liebe Kunden, liebe Freunde und Bekannte,

wir möchten uns bei Ihnen bedanken für Ihre Treue und Ihr Verständnis im 2. Jahr der schwierigen Zeit mit Covid 19.

Wir wünschen Ihnen frohe Festtage und für das neue Jahr Glück und Gesundheit.

Ihr Team vom Allwetter Laden

Darmstädter Str. 30 · 64521 Groß-Gerau, Tel. 06152/86062
www.allwetter-laden.de · info@allwetter-laden.de

HDS
Bewerten · Begutachten · Prüfen

Dienstleistungen im Auftrag und im Namen der KÜS:

- Hauptuntersuchung (HU) inklusive Teiluntersuchung AU
- Änderungs- und Anbauabnahmen

u.a. an Motorrad, PKW, Anhängern, Wohnmobilen

private Dienstleistungen:

- Flüssiggasprüfung nach DVGW-Vorschrift für Wohnwagen und Wohnmobile
- Schadengutachten und Bewertungen für Fahrzeuge

Öffnungszeiten
Mo., Di. und Fr. 8 – 18 Uhr
Do. 9 – 15 Uhr, Sa. 9 – 13 Uhr
ohne Voranmeldung!

HDS Ing.-Büro für Fahrzeugtechnik GmbH
Odenwaldstraße 13
64521 Groß-Gerau
Mitglied der KÜS
Telefon: (0 61 52) 9 80 55
Telefax: (0 61 52) 9 80 58

kaufte und zur Kirche machte. 1932 wurde schließlich eine neue Glocke eingeweiht.

Den vollständigen Text finden Sie unter: **www.wir-in-gg.de**

von Edelgard Rietz; edelgard.rietz@gmx.de

genießen wir. Am Endpunkt werden wir gerügt. Wir sind zu spät. Zurück sind wir dann zu früh. Das haben die jetzt davon.

Wandertouren ohne viel Gepäck werden immer beliebter. Da können auch Familien unterwegs sein – und ältere Semester sowieso. Unsere nächste längere Tour geht auf den Berg „die Tromm“. Ist gut zu schaffen. Erprobte Wanderfrauen gehen stetig. Das ist immer wichtig, denn der Wechsel mal schnell, mal langsam ermüdet. Am Abend sind wir dann nur noch ausgelassen, wir singen und tanzen, da kommen die alten Fastnachterinnen durch. Nichts kann uns aufhalten.

Am letzten Tag noch eine kleine Wanderung. Auch die Konfrontation mit einem Jungbullen geht gut aus. Eine Katze, die man locken kann, ist so ein Tier nicht. Ich bin da vorsichtig. Schließlich gehen auch diese wunderbaren vier Tage mal zu Ende. Meine Wanderschuhe muss ich entsorgen. Loch in der Sohle. Sind ja auch schon weit gelaufen. Die Hose, blank gescheuert, wandert in den Müll. Beide haben ihren Dienst getan, viele Jahre im südlichen Europa, durch wunderbare Landschaften mit tollen Menschen. Meine Angewohnheit, vor mich hinzusummen, brachte mir in Italien vom Wanderführer die stündliche Frage ein: „Geht es noch?“ Er hatte mein Summen als Schnaufen interpretiert. Klar, und er kannte mein Alter aus dem Hotelmeldezettel. Ich muss meinen Sound ändern. Und noch geht es!

DGSD Fachanwälte

Dalsasso-Semler • Groos • Semler
Rechtsanwälte Steuerberater Partnerschaft mbB

Jürgen Semler
LL.M. (Stellenbosch)
Notar (Amtssitz Büttelborn)
Rechtsanwalt
Fachanwalt für Steuerrecht
Steuerberater
Fachberater für internationales Steuerrecht
Fachberater für Zölle und Verbrauchsteuern

Daniela Dalsasso-Semler
Rechtsanwältin
Fachanwältin für Arbeitsrecht
Mediatorin IM/F (FH)

Carsten Groos
Rechtsanwalt
Fachanwalt für Familienrecht

DGSD Fachanwälte
Odenwaldstr. 1, 64521 Groß-Gerau
Tel. 06152/9479960
info@dgsd-fachanwaelte.de

Geschäftsstelle Notar
Rhönstraße 2c, 64572 Büttelborn
Tel. 06152/8552501
www.dgsd-fachanwaelte.de

Ihr Team für individuelles Hören!
Hörgeräte Klarmann

Besser hören? „Na Klar, Mann!“
Ob zum Nulltarif* oder mit neuestem High-Tech-Gerät. Wir haben für Sie die passende, individuelle Lösung.
Informieren Sie sich auch über die innovativen Neuheiten von Hörgeräten in Verbindung mit Telefon, Fernsehen und vielem mehr ...
* Bei Vorlage einer ohrenärztlichen Verordnung zahlen Sie bei Gesetzlicher Krankenkasse nur 10 € gesetzliche Zuzahlung je Hörgerät. Privatpreis ab 750,00 € je Hörgerät.
Frankfurter Straße 22 · 64521 Groß-Gerau
Kostenlose Parkplätze im Hof • Tel. 06152 / 3365

Schreinerei Feldmann GmbH

- Bauschreinerei
- Möbelschreinerei
- Einbruchschutz
- Ladenbau
- Innenausbau
- Bestattungen
- Insektenschutz
- Türen & Fenster

Telefon: 06152 58 859
Hessenring 13 - Büttelborn - www.schreinereifeldmann.de - schreinerei.feldmann@t-online.de

Markisen Terrassendächer Glasoasen®
weinor

10% SPAREN beim Kauf einer Aktions-Markise Semina* oder Topas

weinor WINTER-WOCHEN
nur vom 01.11.21 – 21.03.22

Jetzt lachen sich Markisenkäufer in den Fäustling!

* gilt nicht für Semina Life

Ihr weinor Fachhändler berät Sie gerne!

Mehr Infos: wulf-berger.de

WULF & BERGER
64572 Büttelborn · Hessenring 11 · Telefon 06152 97909-0

GÜNTER NOLD
BAUUNTERNEHMEN
Inh. Dominik Nold
Sudetenstr. 37
64521 Groß-Gerau
Tel. 06152-7241
Fax 06152-909737
PARTNER DER FEUERWEHR
Neubau • Umbau • Reparatur • Sanierung
Pflasterarbeiten
www.baugeschaeft-nold.de • info@baugeschaeft-nold.de

Garn-Bachmann
www.garn-bachmann.de
Sockenwolle schon ab 4,95 € / 100 gr.
Garne zum Stricken und Häkeln.
Auch Sonderangebote, schon ab 1,- € / 50 gr.
Gobelin- und Kreuzstich-Stickpackungen.
Kurzwaren, Tischdecken, Geschenkartikel....
Wir sind auch Hermes-Paketshop
geöffnet: Mo., Di., Do., Fr.
9-12 Uhr, 15-18 Uhr
Mi., Sa. 9-12 Uhr
Hermes
Mainzer Straße 32
64521 Groß-Gerau
Tel. 06152/83318

von W. Christian Schmitt

Von Feingeistern, Vorsitzenden und Berufenen

WIR-Herausgeber und Kultur-Journalist W. Chr. Schmitt hat seine Autobiografie vorgelegt, die unter dem Titel „Willkommen in der Aula meiner Erinnerungen“ erschienen ist. Wir veröffentlichen daraus Porträts mit Groß-Gerau-Bezug. Abschließend von Anette Welp, Dr. Dittmar Werner, Hans J. Wieschollek und Gerd Winter.

Anette Welp (Jg. 1963) habe ich als Autorin, Verlegerin und Frauenbeauftrage in einer südhessischen Gemeindeverwaltung sowie als engagierte Kultur-Aktivistin in bester Erinnerung. In einem Beitrag für das Monats-Magazin „WIR im Gerauer Land“ war am 17. Oktober 2015 u.a. zu lesen: „Ich wünsche mir“, sagt sie gegen Ende unseres Tischgesprächs, „dass mich einer entdeckt. Ich möchte gerne weiterkommen“. Und sie meint das durchaus ernst, grenzüberschreitend und im Blick auf ihre schriftstellerischen Aktivitäten. Da zählt weniger, dass das WIR-Magazin sie in der Tat bereits im Januar 2007 „entdeckte“ und als Kolumnistin gewinnen konnte, wo sie unter dem Titel „Aus Frauensicht“ 24 Beiträge unseren Lesern angeboten hat. Die Rede ist von Anette Welp, dem Multitalent aus Trebur. jener sprachbegabten wie wortgewandten Frauen-Aktivistin, alleinerziehenden Mutter zweier Kinder, Verlegerin, Autorin von bislang fünf Büchern, einem Hörbuch, zwei immerwährenden Freundinnen-Kalendern und einem Kunstbuch zu einer Wanderausstellung, Vorleserin, Mitglied im Groß-Gerauer Kulturstammtisch, Leiterin einer literarischen Werkstatt etc…

Dittmar Werner (Jg. 1949) war ein ernster Mensch, der herzlich lachen konnte. Hoch gebildet, bei seinen Schülern beliebt, im kulturellen Leben der Kreisstadt geschätzt und engagiert - der Pädagoge, Lyriker, Feingeist, Kulturkämpfer. Nach einem überstandenen Schlaganfall versuchte er an vergangene Zeiten anzuknüpfen. Reihum versuchten wir, ihn dabei zu unterstützen, Doch in der Nacht vom 5. auf den 6. Januar 2010 ist die Welt über ihm zusammengebrochen. Der Kulturstammtisch verlor seinen Mitgründer, der Groß-Gerauer Kulturatlas einen beflissenen Mitherausgeber, das WIR-Magazin einen kritischen Beobachter und Mitarbeiter, viele einen guten Freund. Unser Foto zeigt Dr. Werner (Mitte) zusammen mit Stefan Sauer und mir bei einer Sitzung des Kulturstammtischs.

Hans J. Wieschollek (Jg. 1945) zählte u.a. als Vorsitzender des Fördervereins Stadtmuseum mit zu den bekanntesten Persönlichkeiten der hessischen Kreisstadt Groß-Gerau. Bei einem am 10. September 2016 im WIR-Magazin veröffentlichten „Tischgespräch“ konnte man unter der Überschrift „Fast hätte er die Beatles geholt“ über ihn u.a. folgendes erfahren: Auf der letzten mir vorliegenden Visitenkarte von ihm steht zu lesen: „Hans J. Wieschollek, Sparkassenbetriebswirt, Leitender Abteilungsdirektor, Vertriebssteuerung/Marketing“. Ob das in dieser Form noch zutrifft? Wir haben Deutschlands wohl dienstältesten Sparkassen-Mitarbeiter, der mittlerweile nur noch stundenweise an seinem langjährigen Arbeitsplatz zu erreichen ist, in seinem Heim in Braunshardt besucht und nach Antworten gefragt… Wie alt muss dieser jung gebliebene Mann eigentlich sein, dem ich 1980 ein erstes Mal fast begegnet wäre. Damals war ich von Dortmund zurück nach Groß-Gerau gekommen und hatte in der Darmstädter Straße, zwei Häuser neben der Kreissparkasse, mit meiner Redaktionsstube eine Wohnung bezogen. In einer Anzeige las ich, dass die Sparkasse einen stellvertretenden Pressechef suchte. Und da ein solcher, nur einen Katzensprung entfernte Arbeitsplatz verlockend schien, folgte mein Bewerbungsschreiben. Das allerdings nicht zum Erfolg führte. „Neben Dir bewarben sich damals fast 40 Journalisten aus ganz Hessen“, sagt Hans, „aber letztlich hat keiner den Zuschlag erhalten, weil es eine interne Lösung gab“. Gottlob, denke ich im Nachhinein, denn kurze Zeit später wurde ich damals in die Frankfurter Chefredaktion des Börsenblatts für den Deutschen Buchhandel berufen. Doch wechselseitig verfolgten Hans und ich unsere jeweilige berufliche Entwicklung. Zuletzt ließ er mir im Januar 2021 etwas zukommen, was er -im Hinblick auf meine Autobiografie - auf Facebook gepostet hatte: „Respekt, mein lieber Christian. Ich habe alle (!) Deine Veröffentlichungen angesehen, nein eher verarbeitet. Und das Ergebnis war großer Respekt! Was Du mit Deinem „unkäuflichen“ WIR-Magazin auf die Beine gestellt hast, ist mehr als eine Lebensleistung. Du hast sehr viele Menschen auf Deiner „Reise“ mitgenommen. Du hast gegründet und mitgegründet, Du hast dokumentiert – aber niemals nur verwaltet. Ich bin nicht begeistert – ich bin vielmehr beeindruckt. Das geht viel tiefer und wirkt auch viel länger als „nur" begeistert zu sein. Alles Gute weiterhin, Hans“.

Den vollständigen Text finden Sie unter:
www.wir-in-gg.de

■ Zimmererarbeiten
■ Dachdeckerarbeiten
■ Spenglerarbeiten
■ Blitzschutz
■ Energiepass
■ Solaranlagen
■ Asbestentsorgung
Hirsch Holzbau
Zimmerer- und Dachdecker Meisterbetrieb
Holzbau Georg Hirsch GmbH
Hessenring 19 ■ 64572 Büttelborn / Gewerbegebiet
Telefon: 06152 / 95 04 60 ■ Telefax: 06152 / 95 04 62
E-Mail: Hirsch-Holzbau@t-online.de ■ www.Hirsch-Holzbau.de

Becker Bestattungen
Erd-, Feuer-, See- und Friedwaldbestattungen,
Überführungen, Grabpflege,
Erledigung sämtlicher Formalitäten
Inh. Francesco Munizza
Waldstraße 5
64572 Büttelborn/Klein-Gerau
tel/fax 06152_8580528
mobil 0174_7201137
mail becker_bestattungen_kg@gmx.de

Ellens Geschirr-Diele

Wir wünschen Ihnen ein frohes und gesundes Weihnachtsfest sowie einen guten Rutsch.

An unsere treuen Kunden ein besonderes Dankeschön für die Unterstützung in diesem Jahr.

Mainzer Straße 7e | 64572 Büttelborn | Tel. 06152 7185858
info@ellens-geschirr-diele.de | facebook.com/GeschirrDiele
Mo. – Sa.: 10.00 – 12.30 Uhr & Mo. – Fr.: 15.00 – 18.00 Uhr
Mi. & Sa. nur vormittags

FACHANWALT FÜR ARBEITS-MEDIZIN- u. SOZIALRECHT
Abmahnung · Abfindung · Kündigung · Zeugnis · Arztrecht
Behandlungsfehler · Schmerzensgeld für Körperschäden
Schwerbeh. · Kranken-/Pflege-/Renten-/Unfallversicherung
RA u. Mediator Matthias Weiland
Alpenring 38 · 64546 Mörfelden-Walldorf
Tel. 06105/75430 · www.fachanwalt-weiland.de

von Ulf Krone

BU: Die D.O.O.R.-Mitglieder (v.l.): Gerhard Schnitzspahn, Manfred Gerber, Peter Groth, Daniel Massoth, Stefan Distler, Thomas Tschur, Christian Schmale und Manfred Horschler mit dem namensgebenden Instrument sowie Bernhardt Brand-Hofmeister in ihrer Mitte.

D.O.O.R. – Deep Organ On Rock

2007 gründete der Gitarrist und Pfarrer der Darmstädter Johannesgemeinde Dr. Gerhard Schnitzspahn das D.O.O.R.-Projekt, um Orgel-basierte Kirchenmusik mit modernem Rock zu verbinden. D.O.O.R. steht dabei für „Deep Organ On Rock", eine Referenz an das berühmte Deep-Purple-Album „Deep Purple In Rock".

Dazu scharte er in den folgenden Jahren Gleichgesinnte wie den Berkacher Orgelsachverständigen, Konzertorganisten und Kirchenmusiker Bernhardt Brand-Hofmeister um sich, so dass die Formation bis heute auf neun feste Mitglieder plus weitere Gastmusiker angewachsen ist. Gemeinsam spielen sie Klassiker von eben Deep Purple, aber auch Chicago, The Doors, Procol Harum oder Santana, die als Mischung aus Rockband, Posaunenchor und Kirchenorgel arrangiert sind, wobei der Gesang meist kreativ durch Saxofon, Querflöte und andere Blasinstrumente ersetzt wird. Zur Aufführung kam die musikalische Mischung bislang zumeist im Kirchenraum in Form von Multimedia-Konzerten mit Live-Kamera-Übertragung und Diashow. Nach 14 Jahren Erprobung dieses Konzepts ist nun das erste, selbstbetitelte Album von D.O.O.R. mit elf Coverversionen sowie einer Eigenkomposition als CD erschienen.

D.O.O.R. – Deep Organ On Rock
Label: organo phon, 14,90 Euro
www.organophon.de

www.wir-in-gg.de

Andrea Melzer-Behres
Psychotherapie | Coaching | Paarberatung
• Heilpraktikerin für Psychotherapie (HeilprG)
• Systemischer Coach (dvct)
• Paartherapeutin

Am Sportplatz 20
64572 Büttelborn
Tel. 06152 805655 . Mobil 0173 3047335
www.praxis-melzer-behres.de

Der Trauer Worte geben

Angela Sawinski
Zertifizierte Trauerrednerin
Königstädter Str. 121, 64569 Nauheim
Telefon: 06152-1879919
Mobil: 0171-2413566
trauer.sawinski@icloud.com
www.trauerrednerin-sawinski.de

Frohes Weihnachtsfest
und ein gutes neues Jahr 2022
Vielen Dank für Ihr Vertrauen

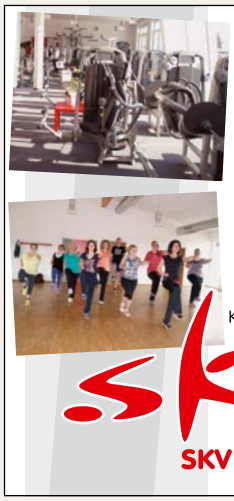

Wir bedanken uns bei allen Mitgliedern, Bekannten und Freunden für die Unterstützung in diesem besonderen Jahr und wünschen ein schönes Weihnachtsfest sowie ein sportliches und vor allem gesundes Jahr 2022.

Sport- und Kulturvereinigung 1904/46 e.V.

SKV BÜTTELBORN

SKV Büttelborn
Berkacher Weg 2
64572 Büttelborn
Tel. 06152 8552535
www.skv-buettelborn.de

HARTJE · CONWAY · VICTORIA · KTM

Wir wünschen allen Kunden frohe Weihnachten und ein gutes neues Jahr!
Gleichzeitig bedanken wir uns für Ihre Unterstützung in 2021.

GG-Wallerstädten, Lindenstr. 4
Tel. 06152/55895
Öffnungszeiten: Di.-Fr. 9.30 – 18.00 Uhr, Sa. 9.30 – 14.00 Uhr, Mo. n. Vereinbarung
E-Mail: zweiradbertsch@t-online.de

Zweirad Bertsch

HERCULES · KREIDLER · EBIKE das Original

AUTOGLAS WUTZKE
06158-918173
Fax. 06158-918172
E-Mail: info@autoglas-wutzke.de
Internet: www.autoglas-wutzke.de
WÜNSCHT FROHE WEIHNACHTEN

Mobile Scheiben-Montage
Bei Ihnen Zuhause oder am Arbeitsplatz

Steinschlag-Reparaturen
Ebenfalls bei Ihnen vor Ort

Scheibentönungen
Fahrzeuge aller Art und Gebäudeglas!

Ihr Fachbetrieb im Rhein-Main-Gebiet!
TV-Untersuchungen • Durchführung von Dichtheitsprüfungen
Sanierung von Hausanschlussleitungen • Sanierungsberatung und -planung • Tiefbauarbeiten
Sachverständigenwesen • Industrie- und Kanalreinigung • Rattenbekämpfungsmaßnahmen

Wir wünschen Ihnen
eine festliche Weihnachtszeit
und ein gutes neues Jahr!

UNTERIRDISCH GUT!

KSM UMWELTDIENSTE
24 Stunden Verstopfungsnotdienst: 0 61 44 / 70 21

KSM Umweltdienste GmbH & Co. KG
Mittelgewann 17-19 · 65474 Bischofsheim
www.ksm-umweltdienste.de · info@ksm-umweltdienste.de

Der Nauheimer Künstler Pierre Dietz ist in Paris aufgewachsen. In unserer Reihe erinnert er sich zurück an seine aufregende Zeit in der französischen Metropole.

Paris – Père Lachaise

Pierre Dietz
ist Auto, Maler, Grafikdesigner, Cineast aus Nauheim und zudem Mitglied im Groß-Gerauer Kulturstammtisch;
dietz@pierre-dietz.de.

Im Osten von Paris liegt eine von hohen Mauern umgebene und in sich geschlossene Kleinstadt. Sie ist beseelt von winzigen häuserähnlichen Gebäuden, deren Bewohner ihr irdisches Dasein längst beendet haben – der Friedhof „Père Lachaise“. Den postmortalen Bauwerken ist das Vermögen anzusehen, mit dem die einstigen Erbauer der Nachwelt vermitteln wollten, im Leben etwas Besonderes gewesen zu sein. Pomp und Glanz noch nach dem Tod, statt Geld und Raum gegen die in der Stadt ständig herrschende Wohnungsnot. Nicht einmal die Tauben haben Zutritt zu den fensterlosen Gemäuern.

Meine Tante liebte diesen stillen Ort mit Scharen respektloser Touristen, die lautstark das Grab von Jim Morrison suchten – obwohl es dafür detaillierte Wegweiser gab. Mit einer weißen Rauchsäule signalisierte die Menschenmenge, das Ziel – ein Brandopfer in Form von Zigaretten darzubringen – erreicht zu haben.

Immer wieder verweilte die Anhängerin des französischen Glamours an Gräbern, deren Namen ganze Generationen emotional mitgenommen haben, wie Edith Piaf, Yves Montand, Sarah Bernhardt und Maria Callas.

Diese Berühmtheiten ruhen in der Gesellschaft von Politikern, Bankiers, Großindustriellen und Generälen, darunter Jean Moulin, Édouard Daladier und Armand Peugeot. Rundum ein Ort Pariser und internationaler Prominenz.

„In dieser Gesellschaft bliebe ich gerne bis zum Ende der Zeit!“, träumte meine Tante laut.

Ihr letzter Wunsch lautete zu meiner Überraschung jedoch anders. „Ich habe gelebt wie ein kleiner Vogel. Frei und ungebunden. Meine Asche soll in alle Winde verstreut sein und kein Grabstein soll je an mich erinnern!“

In dieser Gesellschaft bliebe ich gerne bis zum Ende der Zeit!

Als meine Tante starb, hatte ich die lastenreiche Aufgabe, diesen besonderen letzten Wunsch zu erfüllen. Nach der Erfahrung mit französischen Behörden, machte ich mich auf das Schlimmste gefasst. Zeitlich und finanziell.

Schwer bedrückt wendete ich mich an ein seriös wirkendes Bestattungsinstitut gleich neben dem Leichenschauhaus. Ich wagte nur heiser flüsternd, die Worte meiner Tante zu wiederholen. In Erwartung der Unmöglichkeitserklärung dachte ich über Alternativen nach. Sollte alternativ eine Seebestattung in Betracht gezogen werden?

„Kein Problem!“, verwunderte mich die Bestatterin. „Diesen Service bieten wir auf dem Friedhof „Père Lachaise“ an. Auf den Wiesen entlang der „Avenue Circulaire“ wird die Asche Ihrer Verwandten verstreut und der Wind wird sein Übriges tun.“

An einem trüben Tag waren alle Ihre Freunde zum Begräbnis gekommen. Ich hielt die letzten Worte. Der Bestatter trug einen Ascheimer mit einem Sieb an der Unterseite. Es blieb ein Rest Unsicherheit, ob ich alles richtig gemacht hatte. Als sich die Klappe öffnete, rieselte die Asche heraus und verbreitete sich wie eine Weihrauchwolke über die Wiese. In diesem Moment verschwand der graue Schleier am Himmel und die Sonne spendete uns Wärme.

So wurden gleich beide letzten Wünsche meiner Tante erfüllt, und ich war mir nun sicher, alles richtig gemacht zu haben.

Dornheimer Bild des Monats

Dieses Mal hat uns Meinhard Semmler, Vorsitzender des Heimat- und Geschichtsvereins (HGV), dieses Foto eines Verkaufsstands der Dornheimer Landfrauen aus den 80er Jahren zugesendet. Es wurde ausgewählt, weil der Vereinsring den Weihnachtsmarkt in Dornheim erneut Corona-bedingt absagen musste. Der Markt am 3. Adventswochenende auf dem Parkplatz hinter der evangelischen St. Michaels-Kirche war vor etwa 40 Jahren auf Initiative der Landfrauen entstanden, die vor kurzem ihr 70-jähriges Bestehen mit Ehrungen einiger Mitglieder gefeiert haben. Dazu haben wir folgende Fragen: (1) Wer kennt noch die Personen im Verkaufsstand? (2) Wie lange (und ab wann) hatten die Dornheimer Landfrauen zum Weihnachtsmarkt eingeladen, bevor dies der Vereinsring übernahm? (3) Welche Veränderungen erlebte der Dornheimer Weihnachtsmarkt im Verlauf der letzten 40 Jahre?

Wer hierzu Informationen beisteuern kann oder Details zum aktuellen Bild hat, kann unter der Nummer 06152/57499 Kontakt aufnehmen.

Kreis Groß-Gerau. Vor dem Landratsamt überreichten (v.l.) die beiden Leiter des bis Ende September bestehenden Impfzentrums Jochen Melchior und Andreas Franz, der Erste Kreisbeigeordnete Walter Astheimer sowie Landrat Thomas Will den Vorstandsmitgliedern der Hospizstiftung GG Dr. Harald Braun, Petra Boulannouar und Dr. Marcus Geist einen Scheck in Höhe von 3.000 Euro. Das Geld kann die Hospizstiftung gut gebrauchen, um die Errichtung des geplanten Hospiz zu finanzieren. Zwar werden 95% der Patientenkosten im späteren Betrieb von den Krankenkassen übernommen, doch die Finanzierung der Einrichtung des Hospiz muss von der Stiftung und dem Bauträger gestemmt werden.

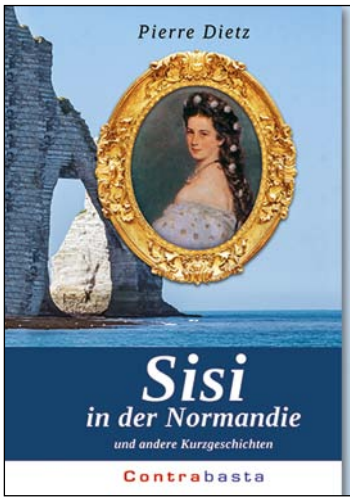

Sisi hat bei ihrem Urlaub 1875 in der Normandie zwei schwere Unfälle. Ist das nur Zufall? Der Autor kommt dank ausführlicher Recherchen auf ein anderes Bild. In einer weiteren Kurzgeschichte geht es um Leichenfunde aus der Zeit der Französischen Revolution neben dem ehemaligen Staatshotel »Dodun«. Wer steckt hinter den Morden? Die Spuren führen bis in die höchsten Kreise der Monarchie. Zudem Jugenderinnerungen des Autors an Paris.

ISBN 978-3-75439-892-0

Der neue Taigo

Der neue Taigo ist da und passt gut zu allen, die gerne selbst etwas bewegen. Dabei überzeugt unser neues SUV-Coupé nicht nur mit seinem unverwechselbar sportlichen Design, sondern fährt auch technologisch ganz vorne mit. Seine sportlichen Akzente und optionale Highlights wie IQ.LIGHT LED-Matrix-Scheinwerfer, die stylishe LED-Lichtleiste in der Front sowie LED-Rückleuchten mit durchgezogenem Lichtband unterstreichen sein dynamisches Auftreten. Das Digital Cockpit mit hochauflösendem 8 Zoll (20,32 cm) großem Farbdisplay ist beim Taigo sogar serienmäßig. So hat jede Fahrt das Potenzial, außergewöhnlich zu werden. Doch damit nicht genug: Der Taigo geht auch im Bereich Konnektivität mit der Zeit. Auf Wunsch steht Ihnen die gesamte Welt der digitalen Dienste von Volkswagen zur Verfügung.

Taigo 1,0 l TSI OPF 70 kW (95 PS) 5-Gang

Kraftstoffverbrauch, l/100 km: innerorts 6,0 / außerorts 4,0/ kombiniert 4,7; CO_2-Emissionen, g/km: kombiniert 108,0
Ausstattung: Digital Cockpit, Digitaler Radioempfang DAB+, Telefonschnittstelle, LED-Scheinwerfer mit Tagfahrlicht, LED-Rückleuchten, Klimaanlage, Fahrersitz mit Höheneinstellung, Multifunktionslenkrad, Notbremsassistent "Front Assist", Spurhalteassistent "Lane Assist", 2 USB-C-Schnittstellen, Fensterheber elektrisch, Zentralverriegelung mit Funkfernbedienung, Außenspiegel elektrisch einstell- und beheizbar, ISOFIX-Halteösen für Kindersitze auf den äußeren Rücksitzen sowie auf demBeifahrersitz, Fahrlichtschaltung automatisch, mit LED-Tagfahrlicht sowie "Coming home"- und "Leaving home"-Funktion u.v.m.

Hauspreis: 18.990,00 €
inkl. Erlebnisabholung in der Autostadt Wolfsburg

Fahrzeugabbildung zeigt Sonderausstattungen gegen Mehrpreis. Gültig bis zum 10.01.2022. Stand 12/2021. Änderungen und Irrtümer vorbehalten.

autohaus Lämmermann

Ihr Volkswagen Partner

Autohaus Lämmermann GmbH
Mainzer Straße 72, 64521 Groß-Gerau
Tel. +49 6152 93180, http://www.vw-laemmermann.de

KÜCHENträume

Wir verwirklichen Ihren Küchentraum

Als Küchenspezialist mit über 45 Jahren Erfahrung wissen wir, auf was unsere Kunden Wert legen. Lebensraum Küche – wir nehmen Ihre Küche persönlich! **Wir freuen uns auf Sie!**

Küchenhaus **unger**

Ideen – Erfahrung **Kompetenz**

Zweimal in Ihrer Nähe:
64572 **Büttelborn/Klein-Gerau**
Am Seegraben 3 · Tel. 06152–2125
64283 **Darmstadt**
Elisabethenstr. 34 · Tel. 06151–24222

Parkplätze vorhanden.

www.kuechenhaus-unger.de

next125 Miele SIEMENS LEICHT schüller. BLANCO

Dezember/Januar 2022
von Kerstin Leicht

Stadtmuseum Groß-Gerau

Am Marktplatz 3
Tel. 06152-716295
Öffnungszeiten:
Sa. 10-12, So. 13-17 Uhr

bis 13. März 2022

Klassisch/Modern.
Wilhelm Altheim und Gerd Winter – zwei Groß-Gerauer Künstler.
Die Ausstellung wird anlässlich des 150. Geburtstag von Wilh. Altheim und des 70. Geburtstag von Gerd Winter in Koop. Mit den Familien Hill/Werum und Schad präsentiert. Info/Anm. unter Tel. 06152-716295

Opelvillen Rüsselsheim

Ludwig-Dörfler-Allee 9,
Tel. 06142-835931
Öffnungszeiten: Di.-Fr. 10-18 Uhr, Sa. 14-18 Uhr, So. 10-18 Uhr

bis 6. Februar2022

Kunst für Tiere. Ein Perspektivwechsel für Menschen.
Ein wichtiger Teil unseres Lebens sind Tiere. Sie sind unsere ältesten Begleiter, unsere Ernährer, aber auch Spielgefährten. Die Ausstellung stellt Künstler/innen vor, die sich aktuell dem Tier zuwenden, zum einen, um sich näher mit den Beziehungen zwischen Mensch und Tier zu beschäftigen und zum anderen, um einfach ihre Tierliebe auszudrücken. Mehr Infos: **www.opelvillen.de**

Gottesdienste Evangelische Stadtkirche Groß-Gerau

Tel. 06152-910280
www.stadtkirche-gross-gerau.de

19. Dezember, 10 Uhr (4. Advent)
Gottesdienst mit Pfr. H. Bernhard

24. Dezember, 15 Uhr, Heiligabend
Familiengottesdienst mit Krippenspiel (mit Anmeldung)
mit Pfarrer Helmut Bernhard

24. Dezember, 17 Uhr, Heiligabend
Christvesper (mit Anmeldung!)
mit Pfarrer Helmut Bernhard

24. Dezember, 22 Uhr, Heiligabend
Christmette mit Dekanin B. Schlegel

25. Dezember, 10 Uhr
1. Weihnachtsfeiertag, Gottesdienst mit Abendmahl
mit Pfarrer Michael Scherer-Faller

26. Dezember, 10 Uhr,
2. Weihnachtsfeiertag
Gottesdienst mit Pfr. H. Bernhard

31. Dezember, 17 Uhr
Altjahresgottesdienst
mit Pfarrer Helmut Bernhard

1. Januar, 17 Uhr,
Neujahrsandacht
mit dem Kirchenvorstand

2. Januar, 10 Uhr
Gottesdienst mit Pfarrer Michael Scherer-Faller

Kindergottesdienst immer Sonntags
von 10-11 Uhr im Gemeindehaus, Kirchstraße 11, 1.OG

Allen Lesern, Kunden und Mitarbeitern wünschen wir ein frohes Fest und alles Gute für 2022!

wir

Digitales Unterrichts-material für die WfB

Der Sparkassen- und Giroverband Hessen-Thüringen hat den Werkstätten für Behinderte (WfB) in Königstädten 10.500 Euro gespendet. Die Summe ist Teil einer Großspende von insgesamt 500.000 Euro an die 46 WfB-Einrichtungen in Hessen.

Die WFB wolle das Geld verwenden, um interaktive Whiteboards anzuschaffen, erklärte die Aufsichtsratsvorsitzende der Königstädter Einrichtung, Renate Meixner-Römer, die auch Vorsitzende des Groß-Gerauer Kreistags ist. (Whiteboards sind digitale Tafeln, die mit Filzstiften beschrieben werden können und mit Computern verbunden sind.)

Der Geschäftsführende Präsident des Sparkassen- und Giroverband Hessen-Thüringen, Gerhard Grandke, bekräftigte bei der Übergabe die Absicht seines Instituts, „Rahmenbedingungen zu schaffen, um Menschen mit Behinderungen Zugang zur digitalen Welt zu eröffnen“. Deshalb erhielten alle 46 hessischen WfB jeweils 10.000 Euro. Zusätzlich gingen 17.000 Euro an die Landesarbeitsgemeinschaft der WfB. „Wir halten die Arbeit der WfB für unverzichtbar. Sie geben Menschen mit Behinderung Arbeit und eine sinnvolle Beschäftigung. Es ist ein wesentlicher Beitrag zur Integration ins Berufsleben“, sagte Grandke.

Die Corona-Pandemie habe erwiesen, wie notwendig es sei, über die Digitalisierung Bildungsangebote für WfB-Beschäftigte zu verbessern, bestätigte Christoph Hille, Vorsitzender der Landesarbeitsgemeinschaft der Werkstätten für behinderte Menschen Hessen. Cassius Hillmann, Vorstand der WfB Rhein-Main, sagte, „dass unsere Branche bei der Digitalisierung nicht vorne“ gewesen sei. Die Spende komme für drei WfB-Standorte im Kreis Groß-Gerau zur rechten Zeit. Die gespendete Gesamtsumme von einer halben Million Euro resultiere aus dem Ertrag des PS-Los-Sparens, informierte die Kreissparkasse. Grandke dankte deshalb allen Sparern.

Symbolisch empfängt Renate Meixner-Römer, Aufsichtsratsvorsitzende der WfB Rhein-Main, den Scheck von Norbert Kleinle, Vorsitzender des Vorstands der Kreissparkasse Groß-Gerau. (Foto Werner Wabnitz)

Die Whiteboards sollen bei Besprechungen und für den Unterricht eingesetzt werden oder um Mitarbeiter zu schulen. Im Berufsbildungsbereich seien die Whiteboards hilfreich, um Menschen mit Behinderung für den ersten Arbeitsmarkt zu qualifizieren.

Aufgezeichnet von Rainer Beutel

Wir kaufen Wohnmobile + Wohnwagen
0 39 44 - 36 160 · www.wm-aw.de (Fa.)

www.wir-in-gg.de

Taste of Sri Lanka & South India

CEYLON

Wir wünschen fröhliche Weihnachten

Öffnungszeiten über die Feiertage:
vom 24.12.2021 - 2.1.2022 geschlossen
Mo., Fr. & Sa. 17:30 - 21:30 Uhr
Di. bis Do.
11:30 - 14:00 Uhr & 17:30 - 21:30 Uhr
(Sonntag Ruhetag)

Darmstädter Str. 30
64521 Groß-Gerau
Telefon: 06152 - 9479911

www.wir-in-gg.de

Wir wünschen allen Kunden & Freunden schöne Weihnachten und ein gutes neues Jahr 2022

ELEKTRO Mischlich
Kirchstraße 4
64521 Groß-Gerau
Tel. 06152/2416

Für die weihnachtliche Stimmung zu Hause finden Sie in der **Blumentheke Büttelborn**, Mainzer Straße 2 eine bezaubernde Auswahl an Figuren von Willow Tree, die beliebten kleinen Kunstwerke für Sammler und solche, die es werden wollen. Immer eine schöne Geschenkidee.

Kultur verschenken mit dem Programm der Büttelborner **Kleinkunstbühne „Café Extra“**. Geboten wird eine Reise durch Musik, Kabarett und Comedy. Im Januar geht es musikalisch los: das Duo Schwarze Grütze zeigt neue Lieder am Klavier mit pechschwarzen Humor, und Notenlos, spielt das Wunschkonzert der Extraklasse. Kabarett und Comedy prägen den Februar und März mit Frank Fischer, Lothar Bölck, Sascha Korf und Liza Kos. Ein Highlight im April ist Urban Priol im Büttelborner Volkshaus, HG.Butzko ist „aber witzig“ und das Duo Ulan&Bator zeigt eine Kombination aus Theater, Musik, Tanz und Kabarett.

Brillenfassungen von Dolce & Gabbana und vielen anderen namhaften Herstellern finden Sie bei **Brillen Belz**, Darmstädter Straße in Groß-Gerau gegenüber vom Marktplatz. Nutzen Sie auch die Aktionsangebote. Herr Belz und sein Team beraten Sie gerne.

Wartungs-Gutschein für Ihr Fahrrad zu gewinnen. Einfach mitmachen beim Groß-Gerauer Facebook Adventskalender, knifflige Schätzfragen beantworten und bis zum 24.12. **tolle Preise aus der Groß-Gerauer Geschäftswelt** gewinnen. Am Montag, den 13.12. öffnet sich das Türchen bei **Fahrrad Fuchs**: Die 3 von uns gespendeten Wartungs-Gutscheine haben jeweils einen Wert von 95 Euro. Wir wünschen Ihnen dabei viel Glück!

§ Rechtsanwalt Baldur Schmitt
in Kooperation
MdL RA Heike Hofmann
RA Jürgen Koltschew
Arbeits-/ und Beamtenrecht | Baurecht
Interessenschwerpunkte: Mietrecht | Reiserecht | Verkehrsrecht | Jagd-/ Waffenrecht
Oderstraße 36 | 64546 Mörfelden-Walldorf
E-Mail: baldur@goschmitt.de
Tel: 06105-43436
Fax: 06105-41615

Die Weihnachtsbox mit Überraschungen aus den Groß-Gerauer Geschäften und einem GG-Scheck im Wert von 10 Euro jetzt per E-Mail bestellen: **weihnachtsbox@gross-gerau.de**. Die Weihnachtsboxen sind zum Preis von 20 Euro erhältlich. Weitere Optionen für 25 oder 30 Euro (inkl. 15 bzw. 20 Euro GG-Scheck) stehen zur Verfügung. Die Abgabe ist auf zwei Boxen pro Person beschränkt.

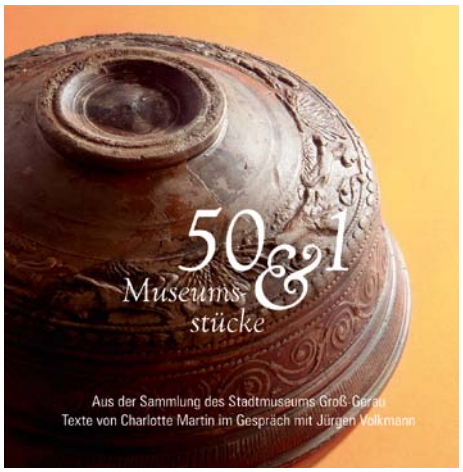

Aus der Sammlung des Stadtmuseums Groß-Gerau: „50&1 Museumsstücke“ mit Texten von Charlotte Martin im Gespräch mit Jürgen Volkmann. 112 Seiten, über 70 Farbabbildungen. Erhältlich für 17,50 € in den Buchhandlungen Frank und Calliebe sowie im Stadtmuseum (Tel.: 06152/716295, E-Mail: juergen.volkmann@gross-gerau.de.

Suchst Du noch oder schenkst Du schon?

Der GG-Scheck zum Fest.
Jetzt mit weihnachtlicher Hülle
im Stadthaus Groß-Gerau erhältlich!

werbewerk:
MICHAEL SCHLEIDT · 64521 GROSS-GERAU
TEL. 06152-51163 info@werbewerk-ms.de

75 Jahre **HASCHKE** in Groß-Gerau

HASCHKE
Bedachungen GmbH

GÜTESIEGEL DACH INNUNG DARMSTADT

Dachdeckermeisterbetrieb seit 1946
Innovativ seit 75 Jahren

Odenwaldstraße 11 a · 64521 Groß-Gerau · www.haschke.de
Tel.: 06152/1785-0 · Fax: 06152/178517 · E-Mail: Info@haschke.de

– Winterspecial – Aktion für Neumitglieder

Wir schenken euch bei Anmeldung bis zum 31.01.2022 die Anmeldegebühr in unserem Fitness- und Gesundheitssportzentrum!

75 JAHRE SKV BÜTTELBORN

Weitere Infos findet ihr unter
www.skv-buettelborn.de

64521 Groß-Gerau
Frankfurter Str. 35-39 · Tel. 0 61 52 / 90 91 14
Helvetiastraße 5 · Tel. 0 61 52 / 9 77 39 05
64546 Mörfelden-Walldorf
Langgasse 46 / Dalles · Tel. 0 61 05 / 27 06 07

NEUER BESITZER

B-SCHMITT mobile

11x in Deutschland · alle Filialen und Aktionen: www.b-schmitt.de

Wir danken unseren Kundinnen und Kunden für die gute Zusammenarbeit und wünschen allen eine besinnliche Weihnachtszeit sowie ein glückliches neues Jahr.

Kreissparkasse Groß-Gerau

BESTATTUNGEN JOCKEL

- Erd-, Feuer- und Seebestattungen
- Erledigung aller Formalitäten
- Beratung und Begleitung

Sprechen Sie uns an, wir nehmen uns Zeit für Ihre Fragen.

Darmstädter Str. 65 - 64572 Büttelborn
Tel. 06152 55089 & 0171 3136920
E-Mail p.jockel@web.de

Ehrungen, Spenden, Spatenstich

Kreis Groß-Gerau. Landrat Thomas Will hat Persönlichkeiten und Gruppen aus dem Kreis für ihr Engagement für Demokratie und Menschenrechte mit dem Come-Together-Preis 2021 ausgezeichnet. Acht Preisträger wurden ausgezeichnet: Der Lehrer Martin Türck, der an den Beruflichen Schulen Groß-Gerau die Kreativ AG ins Leben gerufen hat; Dr.in Sylvia Schneider, Vorsitzende des gemeinnützigen Vereins EfA – Essen für Alle (siehe WIR 304); Julia Alcocer Maestre für den Verein T U N e. V. Raunheim - Toleranz unter Nationen; die 15jährige Schülerin Johanna Katharina Vogel als Vertreterin der AG „NG queer & friends“ des Neuen Gymnasiums Rüsselsheim; Monika Hettwer, Paul-Heinz Steffgen, Claudia Weller und Gerhard Wicht, weil sie sich seit 2015 rührend und kompetent um eine 13-köpfige afghanische Familie kümmern.

Kreis Groß-Gerau. Landrat Thomas Will (2.v.l.) hat im Landratsamt pandemiebedingt in kleiner Runde die Landesehrenbriefe für herausragendes ehrenamtliches Engagement an Ralf Hesse (l.), Xenia Thau (M.) und Daniel Martin (2.v.r.) aus Ginsheim-Gustavsburg sowie Hans Pehle (r.) aus Stockstadt überreicht.

Groß-Gerau. Am 9. Dezember übergab eine Delegation der BeNe Stiftung einen Spendenscheck in Höhe von 1.200 EUR an die städtische Musikschule. Die Leiterin Judith Portugall und Stephan Friedl, Amtsleiter für Sport, Kultur und Vereine, nahmen den Scheck entgegen. Jörg Leinekugel, Vorstandmitglied der BeNe Stiftung, und Thomas Vogel, Mitglied im Beirat, wünschten im Namen der Stiftung für die zukünftige Arbeit alles Gute. Die Stiftung wurde im Dezember 2020 von dem gebürtigen Groß-Gerauer Bernd Neumann errichtet. Ihre Förderaktivitäten umfassen Kunst, Kultur, traditionelles Brauchtum und Religion, Jugend und Sport sowie Naturschutz, Landschaftspflege und Tierschutz. Die Spende an die Musikschule ist die erste Zuwendung überhaupt, die aus dem Stiftungsvermögen ausgezahlt wird. Bernd Neumann selbst konnte aus gesundheitlichen Gründen nicht an der Übergabe teilnehmen. Er verband mit der Spende die Hoffnung, dass mehr Kinder und Jugendliche die Möglichkeit haben sollten, ein Instrument zu erlernen. www.benestiftung.de

Nauheim. Die 55 Jahre alte Elena Bauer aus Mainz ist neue Dirigentin der Chorgruppen „Mittendrin“ und „Hertztöne“ des Gesangvereins Eintracht. Die Führungsposition in den Chören des ältesten Nauheimer Vereins war vakant, nachdem sich Chorleiter Alexander Grün nach vielen Jahren beruflich veränderte und die Zusammenarbeit mit mehreren Nachfolgern kurzfristig nicht glückte. Elena Bauer stammt aus Russland, ist vor 17 Jahren nach Deutschland gekommen und hat in ihrer Heimat Gesang und Chordirigat studiert.

Klein-Gerau. Bei der Deutschen Meisterschaft der Radballer zeigten Fabrice Gerbig und Emmanuel Bandl Leites vom RMSV (Rad- und Motorsportverein) „Vorwärts“ 1908 Klein-Gerau eine eindrucksvolle Leistung und holten sich ungeschlagen den Titel des Deutschen Meisters 2021. Das RMSV-Duo ist nun seit drei Jahren ungeschlagen und hat mit einer Tordifferenz von 152:10 Toren die Saison 2021 von der Qualifikation bis zur Deutschen Meisterschaft abgeschlossen.

Nauheim. Mit drei symbolischen Spatenstichen haben Bürgermeister Jan Fischer, Museumsvereinsvorsitzende Ute Ansahl-Reissig und Architektin Eva Porschen (v.r.) den Bau neuer Archiv-, Arbeits- und Lagerräume für den Heimat- und Museumsverein eingeleitet. Mit einer Fertigstellung des rund 120 Quadratmeter großen Gebäudes wird frühestens Ende nächsten Jahres gerechnet. Den Löwenanteil der bislang nur geschätzten Kosten von 150.000 Euro trägt der Museumsverein. Die Gemeinde gewährt einen Zuschuss im Rahmen ihrer Kulturförderung und sorgt für einen zinsgünstigen Kredit.

Kreis Groß-Gerau. Thomas Will (SPD) kann für seine dritte Amtszeit als Landrat planen. Bei der Wahl am vergangenen Sonntag setzte er sich mit 61,5% der Stimmen gegen seinen CDU-Herausforderer Thies Puttnins-von Trotha (31,9%) durch.

Im Briefkasten, nicht irgendwo ...
Mehr als als 27.000 mal
zuhause im Gerauer Land.
Im Gespräch bleiben: wir-in-gg.de
wir

SebaHat's Haarsalon
Damen - Herren - Kinder

Wir wünschen Ihnen ein frohes Weihnachtsfest und ein gesundes 2022.
Bei uns bekommen Sie auch Geschenke & Geschenkgutscheine
Wir freuen uns auf Sie.
Sebahat's Haarsalon
Lise-Meitner-Straße 22 • 64560 Riedstadt-Wolfskehlen
Tel. 06158 9179080
mit oder ohne Termin
Di. & Mi. 9 - 18 Uhr, Do. & Fr. 9 - 19 Uhr, Sa. 9 - 16 Uhr

Ihr Küchenspezialist
Küchen und mehr...

Frohe Weihnachten und ein gesundes neues Jahr 2022
VOLKER KÄB
Tel. 0171-4811533 · vk.kuechen@gmail.com
Termine nach tel. Vereinbarung
Ausstellungsraum:
Georg-August-Zinn-Str. 2
64572 Büttelborn
Creatives Einrichten möbel klug
Zweigstelle:
Neu Zeilsheim 34
65931 Frankfurt / M.
Tel. 069-363315

Die Marktschule

Heimatzeitung von 1954

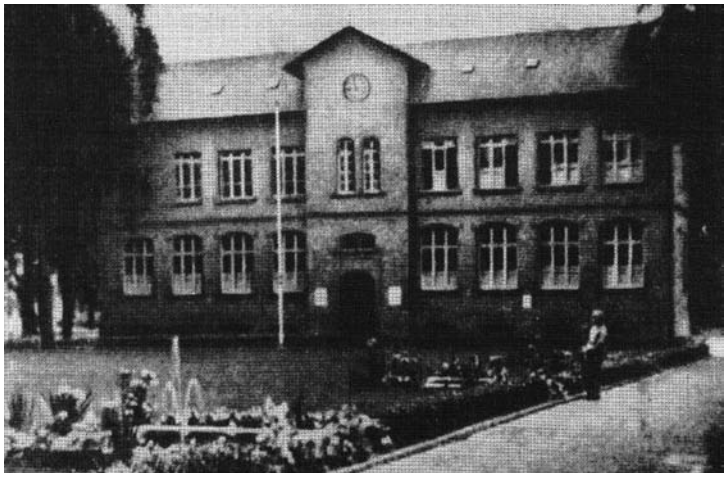

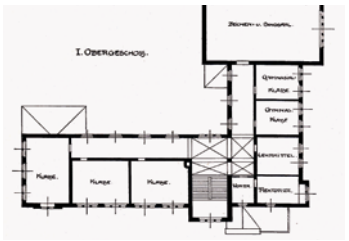

Peter Erfurth
ist Datenbank-Spezialist des Groß-Gerauer Stadtmuseums; *pedepe@gmx.de*

Erinnerungen von Bürgermeister Klingler, Mörfelden, an seine Groß-Gerauer Realschulzeit von 1899 bis 1905 (stark gekürzt): Das war ein fröhliches, oft von herzlichem Lachen unterbrochenes Erzählen, als Bürgermeister Klingler bei der Schulfeier aus Anlaß des 50 jährigen Bestehens des Schulgebäudes an der Walther-Rathenau-Str. in den eigenen Erinnerungen kramte.

Sechs Schüler zählte die erste Untersekunda der Groß-Gerauer Realschule, nachdem ihr das Recht zugesprochen war, ihre Schüler bis zum sogen. „Einjährigen", der mittleren Reife zu führen. Drei Groß-Gerauer, drei Auswärtige.

Wie kümmerlich muß es um die Platzverhältnisse in der Marktschule bestellt gewesen sein, wo man schon in der Sexta einmal wöchentlich über seinem Lateinbuch, saß, in der Quinta bereits in die Geheimnisse der französischen Sprache eingeweiht wurde, um in der Untertertia auch noch Englisch hinzuzubekommen, wenn in der Gymnasial-Abteilung nicht im Hinblick auf das künftige Studiums sich des Griechischen annehmen mußte.

Man glaubt es gerne, daß die Schüler von damals sich aus den dumpfen, kleinen Schulräumen auf den großen, weiten Schulhof hinauswünschten, als der sich, der damals noch mit Kastanien bestandene Marktplatz dartat. Wenn da möglich auch noch der Juxplatz für ein Fest aufgeschlagen war, mögen die Lehrer ihre Zöglinge bei Schluß der Pause in den unmöglichsten Ecken gesucht haben.

„Vor den Groß-Gerauern hatten wir besondere Hochachtung, weil sie dank Ihres tüchtigen Bürgermeisters Jakob Becker schon um die Jahrhundertwende elektrisches Licht hatten, dessen Kohlenfaden-Lampen zwar nicht mit modernen Neonröhren verglichen werden können, aber immerhin bessere Sichtverhältnisse boten, als die Petroleumlampen, bei deren trüben Scheine wir uns zu Hause für den nächsten Tag vorbereiteten", ließ sich Bürgermeister Klingler vernehmen, der sich auch noch genau der Grundsteinlegung und Schuleinweihung erinnerte.

„Voller Begeisterung klatschten wir in die Hände, als wir am Vorabend dieser Grundsteinlegung erfuhren, wußten wir doch damit, daß wir auf diese Weise bald aus der Enge unserer Marktschulräume herauskommen würden". In feierlichem Zuge ging es durch die „Kappel" zum fahnen- und girlandengeschmückten Platz an der heutigen Walter-Rathenau-Straße, wo der damals noch sehr bescheidenen Schulchor sang und Bürgermeister Arnold die Festrede hielt.

Dann erst der Einzug in die Schule selbst! Mit ihren drei Stockwerken, den großen geräumigen Schulsälen, der Aula, der Turnhalle, dem Lehrer- und Bibliothekszimmer. Bürgermeister Klingler schilderte sehr lebendig, wie die sechs Mann starke Untersekunda auf zwei Doppelbänken in dem großen Raum Platz nahm und sich zunächst sehr komisch darin vorkam.

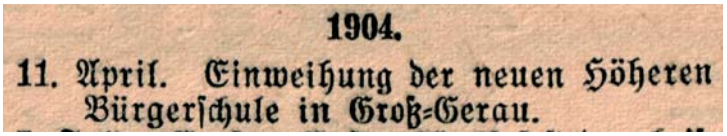
1904.
11. April. Einweihung der neuen Höheren Bürgerschule in Groß-Gerau.

Quelle: Unterlagen aus dem Stadtmuseum Groß-Gerau

Bereit für alles, was kommt!

Unsere Angebote
vom
11.12.2021 bis 28.01.2022

19 % sparen!

11,49 € ~~14,29 €~~**
12,77 € pro 100 ml

WICK® MediNait Erkältungssirup für die Nacht, 90 ml*

Anwendungsgebiete: Zur symptomatischen Behandlung von gemeinsam auftretenden Beschwerden wie Kopf-, Glieder- oder Halsschmerzen, Fieber, Schnupfen und Reizhusten infolge einer Erkältung oder eines grippalen Infekts. Warnhinw.: Enthält 18 Vol.-% Alkohol, Sucrose (Zucker), Natrium und Benzoat. Packungsbeilage beachten.

19 % sparen!

12,89 € ~~15,95 €~~**
128,90 € pro 100 ml

HYLO COMOD® Befeuchtende Augentropfen, 10 ml

Klassiker bei trockenen Augen. Die in HYLO COMOD® enthaltene hochwertige Hyaluronsäure sorgt für eine effektive Augenbefeuchtung bei Fremdkörpergefühl, trockenen oder geröteten Augen und verschafft so schnelle und lang anhaltende Linderung. HYLO COMOD® ist vollkommen konservierungsmittel- und phosphat-frei, sogar 6 Monate nach Anbruch verwendbar und enthält mindestens 300 Tropfen. Mit Kontaktlinsen verträglich.

Zu Risiken und Nebenwirkungen lesen Sie die Packungsbeilage und fragen Sie Ihren Arzt oder Apotheker. **Verbindlicher Festpreis für die Abrechnung der Apotheke mit der Krankenkasse bei Abgabe des Produkts auf Rezept, wobei der Krankenkasse ein Rabatt von 5 % auf diesen verbindlichen Festpreis zu gewähren ist.

Bei Produkten, die nicht auf Rezept abgegeben werden können, handelt es sich um eine unverbindliche Preisempfehlung des Herstellers. Die Preise sind unsere Apothekenpreise und gültig vom 11.12.2021 bis 28.01.2022. Stand 01.11.2021. Bei Druckfehlern und Irrtümern keine Haftung.

Beratung & Service aus Ihrer Apotheke

Entdecken Sie bei uns alles Gute für Ihre Gesundheit. Ob vertrauensvolle Beratung, passende Produkte und Medikamente oder Gesundheits-Services, die Ihnen das Leben leichter machen – überzeugen Sie sich einfach persönlich.

Wir freuen uns auf Ihren Besuch!

15 % sparen!

5,99 € ~~7,15 €~~**
59,90 € pro 100 ml

Nasic® Nasenspray, 10 ml*

Anwendungsgebiete: Zur Abschwellung der Nasenschleimhaut bei Schnupfen und zur unterstützenden Behandlung der Heilung von Haut- und Schleimhautschäden, anfallsweise auftretendem Fließschnupfen und zur Behandlung der Nasenatmungsbehinderung nach operativen Eingriffen an der Nase. Zur Abschwellung der Nasenschleimhaut bei Schnupfen in Verbindung mit akuten Entzündungen der Nasennebenhöhlen. nasic® ist für Erwachsene und Schulkinder bestimmt.

15 % sparen!

13,39 € ~~15,85 €~~**

ACC® akut 600 mg Hustenlöser, 20 Brausetabletten*

Zur Schleimlösung und zum erleichterten Abhusten bei Atemwegserkrankungen mit zähem Schleim. Warnhinweis: Enthält Lactose, Sorbitol und Natrium-verbindungen. Wirkstoff: Acetylcystein.

13 % sparen!

9,69 € ~~11,25 €~~**

GeloMyrtol® forte magensaftresistente Weichkapseln, 20 Stück*

Zur Schleimlösung u. Erleichterung des Abhustens bei akuter und chronischer Bronchitis. Zur Schleimlösung bei Entzündungen der Nasennebenhöhlen (Sinusitis). Zur Anwendung bei Erwachsenen, Jugendlichen und Kindern ab 6 Jahren. Enthält Sorbitol.

15 % sparen!

8,39 € ~~9,97 €~~**

Neo-angin® Halstabletten zuckerfrei, 24 Stück*

Anwendungsgebiete: Zur unterstützenden Behandlung bei Entzündungen der Rachenschleimhaut, die mit typischen Symptomen wie Halsschmerzen, Rötung oder Schwellung einhergehen. Warnhinweis: Enthält Levomenthol, Pfefferminzöl, Isomalt und Ponceau 4R. Bitte Packungsbeilage beachten.

15% RABATT
Gültig 11.12.2021 bis 28.01.2022

Sie erhalten mit Vorlage dieses Coupons 15 % Rabatt auf einen Artikel Ihrer Wahl aus dem rechtlich rabattierfähigen Sortiment (ausgenommen sind rezeptpflichtige Artikel und Zuzahlungen) Ihrer gesund leben-Apotheke. Ausgenommen die hier beworbenen Produkte. Dieses Angebot ist nicht mit anderen Angeboten oder Rabatten kombinierbar.

10% RABATT
Gültig 11.12.2021 bis 28.01.2022

Sie erhalten mit Vorlage dieses Coupons 10 % Rabatt auf einen Artikel Ihrer Wahl aus dem rechtlich rabattierfähigen Sortiment (ausgenommen sind rezeptpflichtige Artikel und Zuzahlungen) Ihrer gesund leben-Apotheke. Ausgenommen die hier beworbenen Produkte. Dieses Angebot ist nicht mit anderen Angeboten oder Rabatten kombinierbar.

Apothekerin Birgit Klink e.K.

e-mail: helvetiaapo-gg@t-online.de

Bären Apotheke im Helvetia Parc Groß-Gerau
Helvetiastr. 5 · 64521 Groß-Gerau
Tel. 06152 187 5740 · Fax 187 6273
www.baeren-apotheke-gross-gerau.de

Bären Apotheke Nauheim
Königstädter Str. 38 · 64569 Nauheim
Tel. 06152 6748 · Telefax 06152 6087
www.baeren-apotheke-nauheim.de

Wolfsberg Apotheke Nauheim
Waldstr. 49 · 64569 Nauheim
Tel. 06152 660188 · Fax 61712
www.wolfsberg-apotheke-nauheim.de

Linden Apotheke Groß-Gerau
Darmstädter Str. 33 · 64521 Groß-Gerau
Tel. 06152 4317 · Telefax 06152 84738
www.linden-apotheke-gg.de

DIE BRILLE

Groß-Gerau, Marktplatz 16
Tel. 06152-83232

www.die-brille.net