Ausgabe Nr. 315

Das WIR-Magazin im Gerauer Land

wir

19. März – 22. April 2022

Das kostenlose Monatsmagazin für 27.500 Haushalte in Groß-Gerau, Berkach, Dornheim, Wallerstädten, Büttelborn, Klein-Gerau, Worfelden, Trebur, Nauheim und Königstädten

Nachgefragt bei **Jörg Leinekugel** zur Planung der Gewerbeschau 2022 in der Kreistadt und der Lage von Handel und Gewerbe

„Kaum jemand hat sich vorstellen können, so etwas erleben zu müssen.“

Aus dem Plenum **Ines Claus** zur medizinischen Grundversorgung in Hessen

Aus der Schule **Martin Gonnermann** über die Förderung digitaler Kompetenz an der BSGG

Ein Ukrainer in Nauheim

Sergey Siradchuk

über sein Engagement für Hilfsprojekte und die Situation seiner Familie

Hans-Böckler-Straße 6
D-64521 Groß-Gerau

Autoglas Schuller

AUTOGLAS SCHULLER
IN GROSS-GERAU
TEL.: 06152 866 77
Whatsapp: 0157 70 57 49 93

- ☑ Windschutzscheiben-Soforteinbau
- ☑ Seitenscheiben, Heckscheiben
- ☑ Steinschlagreparaturen
- ☑ Scheibentönungen & Glaszuschnitte

Austausch von Windschutzscheiben, für alle Marken und Modelle inkl. Neukalibrierung der Kamera für Fahrerassistenzsysteme und Radar durch unser geschultes Fachpersonal.

Wir wechseln Scheiben an nahezu allen PKWs, Bussen, LKWs, Sportwagen, Sonderfahrzeugen, Wohnmobilen und auch an allen E-Autos!!!

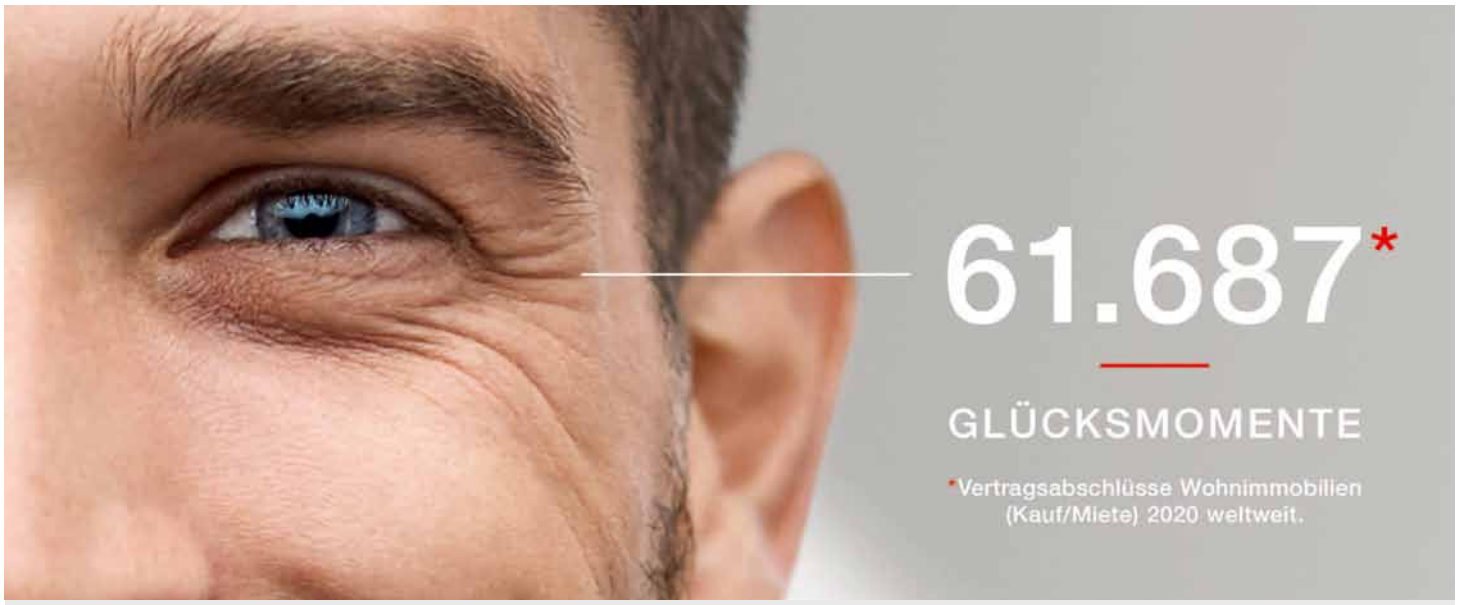

So oft im Jahr bringen wir glückliche Verkäufer und Käufer zusammen.

Und das schon seit über 40 Jahren. Wir wissen, dass ein Zuhause mehr ist als nur eine Immobilie und dass der Immobilienverkauf oft eine emotionale Angelegenheit ist – für Käufer und Verkäufer gleichermaßen. Unser Ziel ist deshalb, dass der erfolgreiche Abschluss für beide Seiten ein Anlass zur Freude wird. Unsere Experten ermitteln dafür nicht nur den Wert Ihrer Immobilie präzise und beraten Sie ausführlich, sondern führen Sie auch kompetent und mit Sachkenntnis durch den kompletten Verkaufsprozess, bis der passende Käufer für Ihre Immobilie gefunden ist. Vereinbaren Sie jetzt gerne einen Termin für eine unverbindliche Beratung und kostenfreie Marktpreiseinschätzung – online oder in unserem Shop.

Engel & Völkers Groß-Gerau
Tel. +49-(0)6152-86 95 333 · GrossGerau@engelvoelkers.com
Claus Jousten Immobilien e.K.
Darmstädter Straße 17 · 64521 Groß-Gerau
www.engelvoelkers.com/grossgerau

ENGEL&VÖLKERS

Das WIR-Magazin im Gerauer Land erscheint monatlich mit Informationen aus Kultur, Politik, Gewerbe und Vereinsleben in Groß-Gerau, Dornheim, Wallerstädten, Büttelborn, Klein-Gerau, Worfelden, Trebur, Nauheim und Königstädten.

Herausgegeben von W. Christian Schmitt und Michael Schleidt

Nachdruck von Text und Anzeigen, auch auszugsweise, nur mit schriftlicher Genehmigung der Herausgeber.

Redaktion (V.i.S.d.P.):
Rainer Beutel - Titel, Nauheim, Trebur, Königstädten (rainer.beutel@wir-in-gg.de)

Ulf Krone - Planung, Schlusskorrektur, Kolumnen, Büttelborn, Groß-Gerau (ulf.krone@wir-in-gg.de)

W. Christian Schmitt - Kultur & Sonderformate (wcschmitt@wir-in-gg.de)

Michael Schleidt - Handel & Gewerbe (michael.schleidt@wir-in-gg.de)

Die Verantwortung für namentlich gekennzeichnete Beiträge liegt bei den Autoren; die jeweiligen Inhalte müssen nicht die Meinung der Redaktion widerspiegeln.

Ansprechpartner Redaktion:
R. Beutel c/o Presseservice Rhein-Main, Gundbachstraße 19, 65428 Rüsselsheim-Königstädten, ✆ 06142-1773667

WIR-Herausgeber-Büro:
W. Christian Schmitt, Mörfelder Straße 1a, 64521 Groß-Gerau, ✆ 06152-806124

Medienverlag Michael Schleidt:
Claudiusstraße 27, 64521 Groß-Gerau,

Anzeigen (anzeigen@wir-in-gg.de):
Kerstin Leicht ✆ 0171-4462450 (kerstin.leicht@wir-in-gg.de)
Büro: ✆ 06152-51163

Giuseppina Contino ✆ 0151-58964877 (g.contino@wir-in-gg.de)

Monika Gentz ✆ 0177-2147074 (monika.gentz@wir-in-gg.de)

Layoutsatz/Bildnachweis/Video:
Tina Jung, Werner Wabnitz, Jürgen Pilgerstorfer, Hans Welzenbach, Pressestellen, WIR-Archiv, Shutterstock

www.wir-in-gg.de

„Nie wieder Krieg“,

so lautet der Titel des am 28. Januar erschienenen 13. Albums der deutschen Rockband Tocotronic, und prophetischer hätte man ein Album und sein Titelstück in dieser Zeit nicht benennen können. Es herrscht wieder Krieg in Europa, und dieses Mal ist es kein aus einem staatlichen und gesellschaftlichen Zerfallsprozess heraus entfachter Bürgerkrieg wie im ehemaligen Jugoslawien. Aktuell erleben wir einen eiskalt geplanten Angriff, der sich gegen die in den vergangenen Jahren in der Ukraine gewachsenen demokratischen Strukturen richtet. Nichts fürchtet Putin mehr, als dass diese freiheitlich-demokratische Bewegung auch auf Russland übergreift.

Der Angriff auf die Ukraine konnte jedoch nur jene überraschen, die, wie auch mancher Politiker, unbedingt daran glauben wollten, dass es sich beim russischen Präsidenten um einen „lupenreinen Demokraten“ handelt – immerhin lässt Putin seit vielen Jahren Oppositionelle verfolgen und die freie Presse unterdrücken. Das Motiv hinter solch naivem Irrglauben war zumeist ein wirtschaftliches. Deshalb schaden die nun getroffenen Sanktionen eben auch uns selbst. Wir müssen rasch umdenken, nicht nur bei der Landesverteidigung. Denn auch in China beobachtet man sehr genau, was in der Ukraine passiert, und in Taiwan bekommen es die Menschen mit der Angst zu tun.

Mit ihrem Albumtitel evozieren Tocotronic die Antikriegsbewegung nach dem 2. Weltkrieg, namentlich die letzte Zeile des Gedichts „Drei Minuten Gehör“ von Kurt Tucholsky, das bei den „Nie wieder Krieg“-Kundgebungen am 30. Juli 1922 in verschiedenen Städten zum Vortrag gekommen war. Tucholsky hatte drei Jahre zuvor unter anderem mit Carl von Ossietzky den Friedensbund der Kriegsteilnehmer gegründet, der die Massenkundgebungen organisierte. Sie wussten schon damals: Frieden wird nicht im Krieg erkämpft, sondern in Friedenszeiten erarbeitet.

Ulf Krone
ist Redakteur beim WIR-Magazin und studierter Philosoph;
ulf.krone@wir-in-gg.de

Demnächst in WIR:

Für die Ausgabe April/Mai 2022 ist u.a. vorgesehen:
Die Vorsitzende des Bildungsausschusses im Kreistag, Miriam Bach (SPD), erklärt, was die Pandemie mit jungen Menschen und ihrer Lernbereitschaft gemacht hat.

Das nächste WIR-Magazin erscheint am 23. April 2022, Anzeigenschluss: 14. April, Redaktionsschluss: 8. April 2022

Fragen zur Zustellung?
M. Schleidt Medienverlag, Tel. 06152-51163 oder michael.schleidt@wir-in-gg.de

Rechtsberatung im Herzen von Groß-Gerau, Sandböhl sowie ab sofort auch in Darmstadt.

Um Ihnen ein möglichst breites Beratungsspektrum bieten zu können, sind wir von nun an in Kooperation gemeinsam für Sie stark.

Wir freuen uns auf Sie!

www.kanzlei-huebenthal.de

MH Kanzlei

Martin Hübenthal
Rechtsanwalt & Strafverteidiger
info@kanzlei-huebenthal.de

FA f. Familienrecht
FA f. Miet- und WEG-Recht
FA f. Verkehrsrecht

Schulstr. 7, 64521 Groß-Gerau
Telefon: 06152-9477450
Fax: 06152-9477449

Maike Roters
Rechtsanwältin
info@kanzlei-roters.de
www.kanzlei-roters.de

FA f. Arbeitsrecht
FA f. Sozialrecht
TS f. Bau- und Architekturrecht

Otto-Hesse-Straße 19
64293 Darmstadt
Telefon: 06151-6292300
Fax: 06151-62923009

Exklusiv auf www.wir-in-gg.de

Im Gerede: Verschmutzung und Müll am Bahnhof Groß-Gerau

Nur noch Trümmer sind vom evangelischen Gemeindehaus übrig.

In diesem Heft (315)

06 Nachgefragt
Vor einem Jahr haben wir mit Jörg Leinekugel, dem Vorsitzenden des kreisstädtischen Gewerbevereins gesprochen. Da befand sich das Land im Lockdown. Heute sieht es nun so aus, als sei die Corona-Krise allmählich beherrschbar, und überall sehnt man sich nach Normalität. Wir-Redakteur Ulf Krone hat nachgefragt.

08 Reportage
Wie geht ein in Nauheim wohnender Ukrainer damit um, dass seine Verwandten in Kiew Tag und Nacht um ihr Leben fürchten müssen? Was denkt der 42-jährige Mann über Putin? Wie erklärt er sich, was da passiert und von fast der ganzen Welt verurteilt wird? WIR-Redakteur Rainer Beutel hat mit Sergey Siradchuk, der aus der Ukraine stammt und in Nauheim lebt, gesprochen.

12 Werkstatt-Bericht
WIR-Herausgeber W. Christian Schmitt, zusammen mit Jürgen Volkmann Herausgeber des „Literatur-Readers für Groß-Gerau und die Region“, berichtet über die Konzeption des Projekts, das in der Nachfolge der bisherigen „Kultur-Atlanten“ steht und insgesamt 48 Literatur-Schaffende aus der Region versammelt.

14 Aus den Vereinen
Hundert Jahre – Wenn ein Verein dieses Jubiläum feiern kann, muss das, wofür er steht, tatsächlich zeitunabhängig sein. Beim „Verein für Deutsche Schäferhunde (SV) e.V. Ortsgruppe Groß-Gerau“ ist es die enge Verbindung zwischen Zwei- und Vierbeinern. Wie es vor genau 100 Jahren dazu kam, lesen Sie im neuen Beitrag unserer Reihe.

WIR im Gerauer Land

Mein Notizblock (3), Worüber die Leute reden (4), Reportage (7), Aus dem Plenum (8), WIR und die Schule (10), WIR und die Umwelt (11), Bild des Monats (14), Termine (16), Ausgehtipps (17), Handel & Gewerbe (18), Kurz & bündig (20), Gerauer Puzzle (22)

Nächstes Jahr ...

wird sich Jan Fischer (CDU) aus Nauheim verabschieden – zumindest als Bürgermeister. 2023 werde er nicht für eine dritte Amtszeit kandidieren, kündigte der Christdemokrat an. Er rede zwar noch nicht von „Abschied“, sagte er vor Parteifreunden, aber ihm war anzumerken, dass ihn die mit seiner Familie besprochene Entscheidung emotional mitnimmt. Das beweist, dass Politik, vor allem in der Kommune, immer noch menschliche Züge hat, auch wenn der Verwaltungschef einräumte, dass ein Bürgermeisterjob einem 24/7-Managementposten gleiche. Seit 2011 führt der 44-Jährige die örtliche Verwaltung mit 160 Angestellten. Als neue Aufgabe zeigt er Interesse am Bauwesen und auf Landesebene, nennt aber noch keine festen Aussichten.

Jan Fischer erhielt von Parteifreunden stehende Ovationen.

Immer enger ...

wird es in Alt-Königstädten. Nachdem in der Adam-Foßhag-Straße anstelle eines früheren Raiffeisenmarktes zwei Mehrfamilienhäuser gebaut wurden, machten Bauarbeiter nun auch das ehemalige Pfarrhaus gegenüber platt. Dort sollen auch zahlreiche Wohnungen entstehen. Parkplätze werden rarer, die innerörtliche Verdichtung nimmt zu, und die Kritik daran auch. Der Vorgang sorgt für Proteste vor allem in Internetforen. Angegriffen wird die Kirchenverwaltung, die ein erhaltenswürdiges Gebäude „meistbietend veräußert“ habe, obwohl andere Interessenten Haus und Grundstück gerne erhalten und saniert hätten.

Steter Tropfen höhlt den Stein,

und getreu dieser Redensart arbeiten die Freunde einer umweltschonenden Verkehrswende an besseren Bedingungen für den Radverkehr. Ein Radentscheid für Groß-Gerau, der den Ausbau neuer extra Spuren für Pedaltreter sicherlich beschleunigen würde wie ein E-Bike bergab unter Volllast, scheint zwar noch in ferner Aussicht. Zu 1000 bereits gültigen Unterschriften fehlen dem Groß-Gerauer „Forum Verkehrswende“

Wer hat am Stadthaus Vorfahrt? Was Schilder regeln, hilft nicht immer.

noch etwa 900. Und auch eine Radschnellverbindung von Rüsselsheim vorbei an der Kreisstadt Richtung Darmstadt ist bislang nur eine Vision. Doch Verbesserungen gab und gibt es, weil sich das Thema in der Öffentlichkeit immer stärker verankere, heißt es. Details könnten allerdings auch ohne viel Aufsehen erledigt werden, etwa ein extra Hinweis auf die Vorfahrt von Radfahrern auf der Busspur an der Ecke Marktplatz/Gernsheimer Straße. Neue Ziele: innerörtliche verkehrsberuhigte Bereiche in Form von Spielstraßen und Fußgängerzonen.

Nicht auf der Kippe,

aber erneut zur Disposition steht der Kreishaushalt. Beim Regierungspräsidium (RP) in Darmstadt fiel das vor Jahresfrist mehrheitlich beschlossene Zahlenwerk durch. Nun muss der Kreistag erneut darüber beraten und befinden. 14,2 Millionen Euro waren in dem Etat als überschüssiges Ergebnis für das Jahr 2022 deklariert worden. Doch das RP findet, dass die Umlage an den Landeswohlfahrtsverband sowie die Krankenhausumlage, insgesamt 7,1 Millionen Euro, zu gering angesetzt worden seien. Ergo: Die Haushaltslage sei besser dargestellt, als zu erwarten. Dem Kreis drohe eine Finanzlücken von fast sieben Millionen Euro. Die Haushaltslage sei „angespannt bis gefährdet“, heißt es bei der Aufsichtsbehörde. Der Landrat will nun bei der Zurückzahlung von Finanzspritzen aus der Hessenkasse ein Jahr aussetzen und die Kommunen verschonen, sprich keine höhere Kreis- und Schulumlage einfordern. Was aber passiert angesichts all der Krisen 2023?

Wir wollen wissen, worüber die Leute reden.

Also reden Sie mit – auf **www.wir-in-gg.de**. Mit der Kommentarfunktion in der Rubrik „Worüber die Leute reden“ können Sie uns Ihre Meinung zum jeweiligen Thema schreiben und lesen, was andere darüber denken.

www.wir-in-gg.de

Mit Heft und Handy

Mehr als 27.000 mal zuhause im Gerauer Land

wir

Im Gespräch bleiben: wir-in-gg.de

www.wir-in-gg.de

RENAULT
Passion for life

Neuwagen
Gebrauchtwagen
Service
Unfallreparaturen
Haupt- u. Abgasuntersuchung
u.v.m.

AUTOHAUS Gescheidle GMBH

Christoph Gescheidle GmbH • Odenwaldstr. 15 • 64521 Groß-Gerau
Tel.: 06152-54948 • Internet: www.gescheidle.de • info@gescheidle.de

Getrübte Stimmung und vorsichtiger Optimismus

Vor einem Jahr haben wir zuletzt bei Jörg Leinekugel, dem Vorsitzenden des Gewerbevereins in der Kreisstadt, nachgefragt. Da befand sich das Land im Lockdown. Zwölf Monate später sieht es nun so aus, als sei die Corona-Krise allmählich beherrschbar und überall sehnt man sich nach Normalität. Die versuchen auch die Gewerbetreibenden wiederherzustellen. Wir-Redakteur Ulf Krone hat nachgefragt.

Herr Leinekugel, ich möchte dieses Gespräch mit derselben Frage beginnen wie jenes Anfang 2021: Wie geht es Ihnen, wie geht es Ihrem Geschäft?

Jörg Leinekugel: Mir geht es persönlich gut. Ich und meine Familie habe die Pandemie bisher ohne gesundheitlichen Schaden überstanden. Geschäftlich war das letzte Jahr eine Achterbahnfahrt. Die Schließung im Frühjahr dauerte länger als erwartet bis Mitte Mai. Zum Glück konnten wir im Rest des Jahres einen gewissen Nachholbedarf des Konsums erfahren, so dass wir das Jahr mit vergleichbar guten Umsätzen abschließen konnten. Anders jetzt Anfang dieses Jahres: jetzt ist wieder eine Kauf-Zurückhaltung zu spüren. Hohe Energiekosten, gestiegene Infektionszahlen und vor allem der Ukraine-Krieg sorgen für Zurückhaltung beim Einkauf.

Und wie ist die generelle Stimmung unter den Gewerbetreibenden in Groß-Gerau?

Jörg Leinekugel: Wie schon beschrieben ist die Stimmung getrübt und abwartend was die die Entwicklung der nächsten Wochen bringen wird. Einzig das Wetter scheint nach einem überaus trüben Winter die Kauflaune hoffentlich wieder anzuheizen. Auch die Aussicht auf Lockerungen und dass wieder Events stattfinden können, wie z.B. das Frühjahrserwachen oder die Gewerbeschau, geben Hoffnung.

Vor einem Jahr haben wir unter anderem über den nicht immer klaren Kurs der Politik in der Pandemie gesprochen. Die von Bundesland zu Bundesland häufig sehr unterschiedlichen Maßnahmen haben gerade bei den Gewerbetreibenden für Frustration gesorgt. Welches Zeugnis würden Sie heute der Politik für ihr Krisenmanagement ausstellen?

Jörg Leinekugel: Heute kann ich der Regierung nur ein gutes Zeugnis für Ihre Corona-Politik ausstellen. Viele Hilfen wurden nach anfänglichen Stocken unbürokratisch und schnell ausgezahlt.

Auch wenn die Beschränkungen für den Einzelhandel inzwischen aufgehoben wurden und darüber hinaus die Zeichen auf Entspannung stehen, ist die Pandemie noch nicht vorüber, und die Herausforderungen für die Gewerbetreibenden sind geblieben. Schließlich gab es massive Umsatzeinbußen, und etwaige Hilfskredite müssen nun zurückgezahlt werden. Wie sollte die Politik Ihrer Meinung nach die Wirtschaft bei den anstehenden Herausforderungen unterstützen?

Jörg Leinekugel

Jörg Leinekugel: Die letzten zwei Pandemie-Jahre haben Löcher in die Kassen vieler Betrieb – trotz großzügiger Hilfen – gerissen. Besonders das Eigenkapital vieler Unternehmer ist fast aufgebraucht. Um in Zukunft profitabel zu bleiben, auch im Sinne von Erhalt von Arbeitsplätzen, braucht es noch viel Zeit. Das sollte die Politik berücksichtigen und eventuelle Rückforderungen mit langen Fristen versehen.

Was kann ein Gewerbeverein tun, um diese Folgen abzufedern, und wie sieht das in der Kreisstadt konkret aus?

Jörg Leinekugel: Naja, wir dürfen den Kopf nicht in den Sand stecken, sondern müssen optimistisch nach vorne schauen. Deshalb haben wir zusammen mit der Stadt alle Events, verkaufsoffenen Sonntage und Feste wie vor der Pandemie terminiert und geplant. Immer in der Hoffnung, diese auch durchführen zu können.

Nach dem Corona-bedingten Ausfall im vergangenen Jahr ist nun geplant, die Gewerbeschau in diesem Jahr vom 6. bis zum 8. Mai durchzuführen. Wie organisiert man eine solche Veranstaltung in derart unsicheren Zeiten?

Jörg Leinekugel: Die Organisation erfolgt unter der jeweils geltenden Corona-Verordnung. Deshalb müssen wir mit verstärkten Zugangs- und Schutzbestimmungen planen. Das ist nicht einfach, da diese sich fast wöchentlich ändern. Die Verlegung der Ausstellung auf das Gelände der Firma Heidenreich (Küchenwelt) und das ehemalige Cummins-Gelände in der Odenwaldstraße ist eine Konsequenz aus den Unsicherheiten der letzten Monate.

Parallel soll es an dem Wochenende auch einen verkaufsoffenen Sonntag geben. Mit einem Bus-Shuttle werden die Besucher sowohl die Ausstellung als auch den Einzelhandel in der Innenstadt erreichen. Ich bin mir sicher, dass das neue Konzept des Gewerbevereins nach zwei Jahren Pandemie Zustimmung finden wird und lade schon heute alle Bürger/innen zu dieser Ausstellung für die ganze Familie herzlich ein.

Den vollständigen Text finden Sie unter:
www.wir-in-gg.de

Raumgestaltung, Fassadenkonzepte Energiesparmaßnahmen

Als Fachbetrieb der Maler- und Lackierer-Innung sind wir die Spezialisten für Schönheit und Schutz. Mit unserem Wissen und unserer Erfahrung meistern wir alle Aufgaben, die Ihr Haus und Ihre persönliche Wohnumgebung nach Ihren Wünschen wertvoll und einzigartig machen.

FATA + DEKO Center

Ihr Malermeister sehr gut Innungsfachbetrieb

Malergeschäft Seibert Groß-Gerau

© Werbewerk M. Schleidt

Groß-Gerau · Breslauer Str. 7 · Tel. 06152-2364 · www.fata-deko.de Tel. 06152-2572 · www.maler-seibert.de

von Ulf Krone

Heimat shoppen – weitergedacht

2020 erregte die von Jürgen Volkmann vom Stadtmuseum kuratierte Freiluft-Ausstellung „Losst Eich gut belehre, kaaft Eier Sach in Gere! – Einkaufen in Groß-Gerau von 1900 bis zur Gegenwart" im Herzen der Kreisstadt viel Aufmerksamkeit. Dabei dokumentierten zahlreiche historische Aufnahmen die Entwicklung des heimischen Gewerbes in den letzten hundert Jahren.

Die wetterfesten Banner wären nach dem Ende der Ausstellung eigentlich entsorgt worden. Doch WIR-Mitarbeiterin Tina Jung hatte eine bessere Idee: Warum kann man das äußerst stabile und noch dazu mit interessanten Motiven bedruckte Material nicht weiterverwerten? An diesem Punkt kam Carmen Friedel, seit 2016 Koordinatorin des Nähcafés im Mehrgenerationenhaus des Diakonischen Werks Groß-Gerau/Rüsselsheim, ins Spiel. Die ehemalige Inhaberin einer Änderungsschneiderei verfügte bereits über Erfahrung mit dem Entwerfen von Taschen und konnte auch die Seniorinnen, die sich jeden Dienstag im Nähcafé treffen, für das Projekt begeistern. Denn dort arbeitet man fast ausschließlich mit gespendeten Materialien, aus denen nicht bloß Taschen, sondern auch Herzkissen für Brustkrebspatientinnen im Gesundheits- und Pflegezentrum Rüsselsheim oder Drainage-Taschen entstehen. Die Alltagstaschen werden regelmäßig etwa auf dem Kreativmarkt in Dornheim verkauft, und die Erlöse kommen dann sozialen Projekten und Einrichtungen wie der Tafel oder Schulen zugute. So werden aktuell im Nähcafé fleißig Banner gereinigt, Motive ausgewählt und schließlich Taschen daraus gefertigt. Einige der auf den historischen Bildern dokumentierten Geschäfte gibt es heute noch, etwa Uhren Schmuck Leinekugel oder Leder Müller. Deshalb sollen die Taschen auch bei der geplanten Gewerbeschau im Mai eine Rolle spielen.

Die Taschenproduktion im Nähcafé läuft auf vollen Touren.

www.wir-in-gg.de

Für eine verlässliche medizinische Versorgung

Eine ausreichend gute ärztliche Versorgung ist Grundvoraussetzung für eine hohe Lebensqualität und immer eines meiner Herzensthemen. Diese für die Zukunft zu sichern, ist deshalb für uns in der CDU-Landtagsfraktion ein zentrales Anliegen. Als einen wichtigen Baustein haben wir nun eine sogenannte Landarztquote auf den Weg gebracht, die auf unser Betreiben hin im Koalitionsvertrag mit den Grünen verankert wurde. Im Februar haben wir das Gesetz verabschiedet, sodass schon im kommenden Wintersemester die ersten Studenten ihr Studium beginnen können.

Gerade Hausärzt/innen sowie Kinderärzt/innen sind besonders wichtig für die ambulante medizinische Versorgung vor Ort. Zudem hat gerade die Corona-Pandemie deutlich gemacht, wie sehr das Gesundheitswesen auf einen leistungsfähigen und personell gut ausgestatteten Öffentlichen Gesundheitsdienstes (ÖGD) angewiesen ist. Durch das Gesetz führen wir zwei Vorabquoten beim Medizinstudium an allen drei medizinischen Universitäten (Frankfurt, Gießen und Marburg) ein: Eine Quote zur Sicherung der hausärztlichen sowie kinderärztlichen Versorgung, in der auch Internisten miteinbezogen werden, und eine zur Sicherung des ÖGD. Damit würden sich 65 von 1000 Medizinstudierenden pro Jahr fest dazu verpflichten, nach ihrem Studium mindestens zehn Jahre lang als Haus- oder Kinderarzt bzw. Internist in unterversorgten Gebieten zu arbeiten. 13 Studierende verpflichten sich für den gleichen Zeitraum fest für den ÖGD.

Bevor die angehenden Ärzt/innen ihren Dienst antreten, werden sie in einem speziellen Schwerpunktprogramm, auf dem - wie wir es nennen - „Hessischen Weg“ studieren, der sie auf ihre Tätigkeit im ländlichen Raum bzw. beim ÖGD vorbereitet. Die Studierenden werden neben speziell auf sie abgestimmten Seminaren regelmäßig Praktika in ländlich gelegenen Praxen absolvieren, an einem Mentoring-Programm teilnehmen und vor Ort das Berufsumfeld erkunden. Zudem werden ein nahtloser Übergang zwischen Aus- und Wei-

08 Reportage von Rainer Beutel

Ein Ukrainer in Nauheim

Wie geht ein in Nauheim wohnender Ukrainer damit um, dass seine Verwandten in Kiew Tag und Nacht um ihr Leben fürchten müssen? Was denkt der 42-jährige Mann über Putin? Wie erklärt er sich, was da passiert und von fast der ganzen Welt verurteilt wird?

Sergey Siradchuk stammt aus der Ukraine und lebt in Nauheim. Vor elf Jahren war er einer der ersten, der sich aus der Ukraine in den Westen aufmachte, um sich beruflich zu verändern.

Seit 2015 ist er bei Opel, heute Stellantis, als Ingenieur beschäftigt. Auch sein Bruder lebt in Nauheim. Nicht aber die Eltern. Vater, Mutter und ein Cousin sind in Kiew. „Sie sind gesund“, beschreibt er kurz die ungewöhnlichen Umstände. „Seit dem ersten Tag des Krieges versuche ich, meine Eltern davon zu überzeugen, ihr Land zu verlassen“ erzählt Sergey Siradchuk in gutem Deutsch. Doch Mutter und Vater wollen bleiben. Den Kontakt zu ihnen könne er über Video-Chats herstellen. „Noch geht das Internet“, versicherte er vor einigen Tagen. Er würde sie gerne überzeugen, sich anders zu entscheiden und zu fliehen. Hinfahren und helfen, mitten in den Krieg hinein, kann er nicht. „Wegen der Tochter“, blickt er traurig auf. Kaum jemand habe sich vorstellen können, so etwas zu erleben. Die Angst vor einer Eskalation, etwa dass Putin alles bombardieren lasse, was sich den Russen in den Weg stelle, wachse mit jedem Tag, erklärt Siradchuk. „So wie in Syrien oder Tschetschenien, nur um zu eliminieren.“

Im Rückblick auf die Tage, Wochen und Monate vor dem Krieg, in denen russische Truppen an der Grenze zur Ukraine aufmarschierten, ist für den Ukrainer klar: „Wir waren alle blind.“ Die freie Welt habe es versäumt, Regeln zu schaffen, die den Angriff vielleicht hätten verhindern können. „Jetzt stehen wir

Bernd Schöneberger Bestattungen
Erledigung aller Formalitäten
Erd-, Feuer-, & Seebestattungen
Klein-Gerauer-Straße 12
64521 Groß-Gerau
Schreinerei + Bestattungen
Bernd Schöneberger
Neustraße 20, 64572 Worfelden
Telefon 06152 - 911219
www.bestattungen-schoeneberger.de

Kaminholzhandel Gran
Buche oder Eiche
ca. 33 cm lang, srm ab 90,- €
inkl. MWSt. und Lieferung
ab 3 srm auch andere Längen lieferbar
Tel.: 0611-428593 · 0611-424443

GTÜ Prüfstelle Groß-Gerau
Wir sind durchgängig für Sie da:
Mo.-Fr. von 9–18 Uhr, Samstag 9–12 Uhr
Wir führen Ihre Hauptuntersuchung durch!
• Hauptuntersuchung
• Änderungsabnahmen
• Oldtimerbegutachtung
• und vieles mehr!
Ingenieurbüro für Fahrzeuguntersuchungen
Inh. A. M. Abdelfattah
St.-Florian-Straße 4
64521 Groß-Gerau
06152 8066438
info@pruefstelle-gg.de
www.pruefstelle-gg.de

Ines Claus
ist direkt gewählte CDU-Abgeordnete im Hessischen Landtag; *I.Claus@ltg.hessen.de*

terbildung gewährleistet und die Studenten mit Stipendien unterstützt. Mit diesem Gesamtpaket der Landarztquote machen wir den Arztberuf auf dem Land attraktiver und bringen mehr Ärzt/innen zu den Menschen.

Hessen ist ein Erfolgsland, und trotz der aktuellen Herausforderungen der Corona-Pandemie richten wir unser Land mit Maßnahmen wie dieser Schritt für Schritt auf die Zukunft aus. Die Menschen sind auch deshalb zufrieden mit unserer Arbeit, das zeigt nicht zuletzt der aktuelle „HessenTrend“ mit dem zweitbesten Wert aller deutschen Landesregierungen. Darauf bauen wir auf, um auch weiterhin erfolgreich Politik in und für Hessen machen zu können.

vor einem potenziellen Weltkrieg“, warnt Siradchuk, um die für ihn einzige, denkbare Konsequenz zu nennen: „Die einzige Person, die das stoppen kann, ist Putin.“ Den russischen Präsidenten hält er für „paranoid“, „kriminell“ und „krank im Kopf“. Er betont, „Putin ist kein normaler Mensch“.

Für sich hat Sergey Siradchuk einen Weg gefunden, seine Angst, den Druck und den inneren Ärger zu kanalisieren. Er versucht, die daraus aufgestaute Energie in Hilfsprojekte zu leiten und ist froh, dass nun allerorten Projekte angelaufen sind, um die Ukraine zu unterstützen. Der Kreis Groß-Gerau hat auf seiner Homepage unter dem Stichpunkt „Solidarität mit der Ukraine: Informationen und Unterstützungsangebote“ (zu finden unter „Sozialeses“) aufgelistet, wie Menschen in unserer Region helfen können. Darüber hinaus steht Sergey Siradchuk für Fragen und Hilfsangebote zur Verfügung. Kontakt über WhatsApp unter (0176) 34 588 033 und per E-Mail unter sergey.siradchuk@gmail.com

GG ONLINE
Portal für Groß-Gerau und Rhein-Main
Ihr Internet-Magazin
für den Kreis Groß-Gerau.
Aktuelles · Ausflüge · Natur · Einkaufen
Kultur · Veranstaltungen · Ausstellungen
www.gg-online.de
hjp-medien - Alemannenstr. - 64521 Groß-Gerau

Praktisch, emissionsfrei und klimafreundlich unterwegs – mit unseren Cargobikes macht Fahren richtig Spaß, und ist mit dem neuen Förderprogramm des Umweltministeriums in Hessen obendrein erschwinglich. Unterstützt wird die Anschaffung von neuen E-Lastenrädern und E-Anhängern. Jetzt anschauen und Probe fahren: Wir beraten Sie gerne.

Geöffnet: Mo, Di, Do, Fr 10–12 Uhr, 14–18 Uhr, Sa 10–13 Uhr

fahrrad fuchs
ebike erlebniswelt
Tel.: 06152/55795
Darmstädter Str. 36 · 64521 Groß-Gerau

Sichert
Meisterfachbetrieb
www.Sichert-Bedachungen.de

Bedachungen
Dachspenglerarbeiten
Zimmermannsarbeiten
Innenausbau
Holzbau
Gerüstbau

Sichert Bedachungen GmbH
Dachdeckermeister Horst Sichert
Dachdeckermeister Ron Sichert

Rathausstr. 8a
64521 Groß-Gerau

Tel.: 0 61 52 - 36 33
Tel.: 0 61 52 - 93 98 67
Fax: 0 61 52 - 93 98 65
E-Mail: Info@Sichert-GG.de

Staplerservice Rhein-Main
Verkauf • Service • Miete

Wir helfen bewegen.
Rufen Sie uns an!

Verkauf-Mi(e)t-Service-Ersatzteile
Reparaturen aller Staplerfabrikate

St.-Florian-Straße 2
64521 Groß-Gerau

Telefon: 06152-858111
Telefax: 06152-858112

Mail: info@staplerservice-rhein-main.de
www.staplerservice-rhein-main.de

Zahnarztpraxis
Dr. Burfeind
Grüner Weg 6 · 64521 Groß-Gerau · 06152 2576

Verstärkung für unser Praxisteam gesucht !

Zahnersatz ohne Abdruck
in einer Behandlungssitzung

- Implantologie - Parodontologie - Dämmerschlaf - Turbo- und Homebleaching
- Endodontie - chirurgische Zahnerhaltung -Zahnersatz aus eigenem Praxislabor
- Individualprophylaxe - Professionelle Zahnreinigung

www.dr-burfeind.de

Wir suchen in Vollzeit (m/w/d):

- **Anlagen- und Maschinenbediener (m/w/d)** im Bereich Presserei
- **Anlagen- und Maschinenbediener (m/w/d)** im Bereich Walzerei
- **Anlagen- und Maschinenbediener (m/w/d)** für Sortieranlagen
- **Produktionsmitarbeiter (m/w/d)** im Bereich Presserei / Walzerei / Sortieranlagen
- **Staplerfahrer (m/w/d)**

b&m

baier & michels | Carl-Schneider-Straße 1 | 64372 Ober-Ramstadt
bewerbung@baier-michels.com
Deine Ansprechpartnerin ist Frau Kira Schütz.

**Was willst du mehr?
Die Ausbildung bei deiner Kreissparkasse Groß-Gerau.**

Du willst mit Vollgas durchstarten, statt auf der Stelle zu treten? Bei uns erwartet dich ein praxisnaher Einstieg in eine Karriere mit vielfältigen Entwicklungsmöglichkeiten. Finde deinen Ausbildungsplatz auf **kskgg.de/ausbildung**

Weil's um mehr als Geld geht.

Kreissparkasse
Groß-Gerau

Zukunftsprojekt an der Beruflichen Schule Groß-Gerau

„Mehr als die Vergangenheit interessiert mich die Zukunft, denn in Ihr gedenke ich zu leben." Dieses Zitat von Albert Einstein steht auch Pate für den Wunsch des Schulträgers Kreis Groß-Gerau, an der Beruflichen Schule (BSGG) und an der Werner-Heisenberg-Schule in Rüsselsheim ein MINT-Zentrum zu etablieren.

Die Förderung der Interessen und Fähigkeiten von Kindern und Jugendlichen im MINT-Bereich (Mathematik, Informatik, Naturwissenschaften, Technik) ist sowohl für die individuellen Zukunftschancen als auch für die Wettbewerbs- und Zukunftsfähigkeit der Region von zentraler Bedeutung. Denn mediale und digitale Kompetenzen werden immer wichtiger.

Zu Beginn des Schuljahres 2021/2022 hat die BSGG das Projekt in Angriff genommen. Aufgrund der Neu- und Umbauplanungen und Containerlösungen sind die Unterrichtsräume an der Schule äußerst knapp, aber im Praxisgebäude D wurde dennoch der Raum D108 freigeschaufelt und mit technischer Ausstattung aufgerüstet. Aktuell ist der Schwerpunkt des Raumes Programmierung, CAD und 3D-Druck. Die Lernenden können eigene Ideen und Projekte verwirklichen. Neben der CAD-Programmierung und dem 3D-Druck können die Lernenden sich im Bereich Coding ausprobieren. Die CAD Programmierung erfolgt über das Programm OnShape, welches auch als App auf dem eigenen Smartphone installiert werden kann. Dadurch ist es den Lernenden bei Bedarf möglich, ihre Projekte auch außerhalb der Schule zu vervollständigen. Schulintern erhalten die Lernenden über Nachmittagsaktivitäten das Angebot, sich mit der modernen Technik zu befassen und so ihre Kompetenzen zu erweitern.

Martin Gonnermann
ist Schulleiter der BSGG sowie Landesstellenleiter der Hessischen Landesstelle für Technologiefortbildung – Dr.-Frank-Niethammer-Institut;
poststelle@bsgg.net

Das MINT-Zentrum soll mit dem regulären Unterricht verzahnt werden, d.h. optimalerweise sollen die Projektideen im Unterricht entwickelt und im MINT-Zentrum realisiert werden. Aktuell finden auch Gespräche mit MINT- und BO-Beauftragten anderer Schulen statt. In diesem Jahr werden Schnupperprojekte angeboten. Auch der Kindergarten Pfiffikus („Haus der kleinen Forscher") mit seinen kleinen Forscherinnen und Forschern ist im Gespräch. Das Projekt eröffnet vielfältige Entwicklungsperspektiven und eine hohe Praxis- und Zukunftsorientierung. Wenn Sie Engagement und Knowhow einbringen möchten, wenden Sie sich an die Schule.

**Zäune · Tore · Überdachungen · Fenster · Türen · Markisen
Fliegenfenster · Balkone · Klapp- und Rollläden**

Ausstellung · Beratung · Montage · Service

seit 1968
LINNER BAU ELEMENTE

Untergasse 70 · 65468 Trebur-Geinsheim
Tel.: 0 61 47 - 85 00 · www.linner-trebur.de

Halli-Galli von 8 bis 22 Uhr

Wir rollen an einem Samstagmorgen in einem Land Rover fast mit Schrittgeschwindigkeit über einen planierten Feldweg. Es geht in der Nauheimer Gemarkung Richtung Hegbachsee. Genauso könnten wir im Wald von Groß-Gerau unterwegs sein. Oder in Trebur. Egal wo, Horst Herdt käme aus dem Kopfschütteln nicht mehr raus.

Hegeringleiter Horst Herdt achtet mit seinem Jagdhund Sykes auf mehr Ruhe im Wald.

Horst Herdt ist Vorsitzender des Hegerings Groß-Gerau. Die Organisation umfasst 15 Jagdreviere, die zum Kreisjagdverein zusammengeschlossen sind. Genauso oder zumindest so ähnlich sehen gleichrangige Organisationen in anderen Bundesländern aus. Eine Aufgabe ist die Kontrolle der Reviere. Und das ist der Grund, warum der Hegeringleiter seine Frustration nicht immer zurückhalten kann, selbst wenn er sich größte Mühe gibt.

Gefühlt alle 250 Meter passieren wir Spaziergänger mit Hunden. Nicht selten sind sie mit gleich zwei oder drei Vierbeinern unterwegs. Treffen wir keine Menschen und Tiere, die gemütlich zu Fuß die ersten Sonnenstrahlen auskosten oder sich fit trimmen, sind es Radfahrer. Auch die treten gerne in Scharen auf, und niemand vergönnt den Menschen ihren Freizeitspaß.

„Das wäre alles kein Problem“, sagt Horst Herdt, wenn sich die Naturliebhaber an gewisse Regeln halten würden. Die Wichtigste ist seiner Meinung nach: Nur die Wege nutzen. Nicht abseits durch die Botanik wetzen oder quer durch den Wald flanieren. Denn so sehr das Freizeitvergnügen gerade jetzt mit Beginn des Frühlings lockt, so unangenehm und problematisch ist dieses Verhalten für das Wild, sagen Jäger. Die Logik ist nicht von der Hand zu weisen: Die Tiere im Wald und auf Feld und Flur brauchen Ruhe. Kriegen sie diese nicht, weil sie von Menschen und vor allem freilaufenden Hunden aufgeschreckt werden, kommt es zu Panikreaktionen. Das Wild flüchtet blindlings und rennt über stark befahrene Straßen. Unfälle sind programmiert.

„Von 8 bis 22 Uhr ist hier Halli-Galli“, klagt Herdt. Auch nachts sei allerhand los, nur weil im Wald irgendwelche Partys gefeiert werden oder Müll abgekippt werde. Weil der Druck auf das Wild zunehme, sei es normal geworden, dass Wildschweine immer öfter an die bebaute Ortslage ran rückten. Der Hegeringleiter fährt unweit der Ortsrandbebauung an einem Feld vorbei und zeigt, wie uneben es ist. „Die Säue fressen den Mais oder durchwühlen den Boden. Sogar von Groß-Gerauer Gebiet dränge es die Tiere Richtung Nauheim. Die Schäden seien immens. Landwirte verlangen vom Hegering vierstellige Entschädigungen pro Jahr.

Den vollständigen Text finden Sie unter: **www.wir-in-gg.de**

Dirk Hilbrecht - Rechtsanwalt für Vertragsrecht und Mietrecht

Telefonische Ersteinschätzung
Schildern Sie mir Ihr Anliegen und ich werde Ihnen eine Einschätzung geben, ob und wie ich Ihnen helfen kann.

Werden Sie Mandant
Erst, wenn Sie sich aktiv dazu entscheiden, dass ich Sie beraten und als Ihr Anwalt vertreten darf, kommt es zu einem Mandatsverhältnis.

DH Rechtsanwälte
Dirk Hilbrecht
Am Marktplatz 15 • 64521 Groß-Gerau
Telefon: 06152 5108851
hilbrecht@dh-rechtsanwaelte.de

KÜCHENträume
Wir verwirklichen Ihren Küchentraum

Als Küchenspezialist mit über 45 Jahren Erfahrung wissen wir, auf was unsere Kunden Wert legen. Lebensraum Küche – wir nehmen Ihre Küche persönlich! **Wir freuen uns auf Sie!**

Küchenhaus unger
Ideen – Erfahrung Kompetenz

Zweimal in Ihrer Nähe:
64572 **Büttelborn/Klein-Gerau**
Am Seegraben 3 · Tel. 06152–2125
64283 **Darmstadt**
Elisabethenstr. 34 · Tel. 06151–24222
Parkplätze vorhanden.
www.kuechenhaus-unger.de
next125 Miele SIEMENS LEICHT schüller BLANCO

JETZT NEU IN GROß-GERAU
SAßMANNSHAUSEN
RAUMKONZEPTE
HANDWERK TRIFFT DESIGN
MÖBEL NACH MAß / TÜREN / PARKETT
LACKSPANNDECKEN / SONNENDECKS / FÜRS AUGE
Marc Saßmannshausen
Schützenstraße 11
64521 Groß-Gerau
Mobil: 0179 - 47 01 233
Fon: 06152 - 66 74 671
info@raumkonzepte-sassmannshausen.de / www.raumkonzepte-sassmannshausen.de

Was nach Büchner und Härtling kommt

W. Christian Schmitt, zusammen mit Jürgen Volkmann Herausgeber des „Literatur-Readers für Groß-Gerau und die Region“, über die Konzeption eines besonderen Projekts (in der Nachfolge der bisherigen „Kultur-Atlanten“).

Ursprünglich sollte diese Dokumentation etwas ganz anderes werden – nämlich eine Lyrik-Anthologie mit all den Gedichten, die in den vergangenen 20 Jahren im WIR-Magazin in der Rubrik „Lyrik-Ecke“ erschienen sind und die das literarische Schaffen in der Region widerzuspiegeln versuchten. Mit dieser Idee hatte ich mich um ein „Neustart Kultur“-Stipendium bei der VG Wort beworben - und ein solches auch erhalten.

Doch je mehr ich mich mit dem Projekt „Lyrik-Sammlung“ beschäftigte, umso klarer wurde (mir), dass mit Gedichten allein nur ein (kleiner) Teil der literarischen Aktivitäten abzubilden sei. Und dass eine Gesamtübersicht, die möglichst alle Wort-Produzenten in Groß-Gerau und der Region erfasst, wesentlich sinnvoller sei. Als dann noch der Groß-Gerauer Museumsleiter Jürgen Volkmann als Mitherausgeber gewonnen werden konnte, war die Sache beschlossen: Gemeinsam werden wir den kulturinteressierten Lesern wie all den Entscheidungsträgern in Sachen Kultur hier bei uns einen „Literatur-Reader“ an die Hand geben. In ihm sollen all jene zu finden sein bzw. zu Wort kommen, die mit ihren Arbeiten in den Bereichen Roman, Erzählung, Kinderbuch, Krimi, SF oder Lyrik die literarische Landschaft ebenso bereichern wie z.B. Sach- und Fachbuchautoren, Kolumnisten, Heimatforscher, Mundart-Autoren oder Liedermacher und Songschreiber. Auf die (mögliche) Frage, warum auch die zuletzt Genannten Aufnahme finden werden in dieser literarischen Übersicht, mag der Hinweis reichen, dass 2016 sogar Bob Dylan mit seinen „Lyrics 1962 -2001. Sämtliche Songtexte“ (1151 Seiten, Verlag Hoffmann und Campe) es geschafft hat, den Literatur-Nobelpreis zu erhalten.

Von der Weltbühne zurück in die Region: Rund 60 wurden ermittelt und dazu eingeladen, 48 haben Aufnahme gefunden in diesem Kompendium und sind vertreten mit je einem Porträt, das wesentliche Informationen liefern und Auskunft geben soll über den Autor oder die Autorin. Dabei gibt es eine Besonderheit. Im Einladungsschreiben zu diesem Buch war gebeten worden, auch Autoren zu nennen, die ebenfalls berücksichtigt werden könnten, auch wenn sie etwas „jenseits der Region“ wirken sollten. So sind in dem Buch, dessen Print-Fassung im Herbst 2022 erscheinen wird, auch einige wenige Kreative zu finden, deren Schreibtisch z.B. in Darmstadt, Langen oder Griesheim steht. Daneben wird es – den ursprünglichen Gedanken aufgreifend – nahezu 20 über das gesamte Heft verteilte Lyrik-Kostproben quasi aus der eigenen Dichterküche geben. In dieser Abteilung soll es um Gedichte (erschienen innerhalb der „Lyrik-Ecke“ im WIR-Magazin) gehen u.a. von Dagmar Adamski, Ilse Betz, Hans-Werner Brun, Dr. Wolfgang Fenske, Siggi Liersch, Joachim Michel, Dieter Niklas, Britta Röder, Gretl Schleier, Ludwig Schmank, Dr. Franz Skala, Eduard Sprink, Iris Welker-Sturm, Anette Welp und Dr. Dittmar Werner,

Und schließlich sollen zwölf Essays zu Themen wie u.a. „Im Anfang war das Wort“, „Vom lyrischen Vers zur singbaren Strophe“, „Wenn ein Autor zum Vorleser wird“ oder „Lyrik – das literarische Sahnehäubchen“ den Zugang zu dieser Kultursparte erweitern wie ermöglichen.

Neben einem Grußwort von Kreisstadt-Bürgermeister Erhard Walther wird u.a. ein Beitrag aus der Feder von Jürgen Volkmann über „Dichter und Autoren unserer Region durch

Im Briefkasten, nicht irgendwo ...
Mehr als als 27.000 mal zuhause Gerauer Land.

wir

Im Gespräch bleiben: wir-in-gg.de

Bei uns finden Sie funktionelle, modische Bekleidung und Accessoires zum Radfahren, Wandern, Trekking und für Ihren Aktivurlaub.

Kaufen Sie ein mit allen Sinnen:
Schauen - Fühlen - Probieren - Kombinieren

Wir bieten Einkaufserlebnisse vor Ort mit Beratung - und wir sind auch auf Instagram digital für Sie da.

Darmstädter Str. 30 · 64521 Groß-Gerau
Tel.: 06152/86062 · Fax: 86085 · info@allwetter-laden.de

wulf-berger.de

Metallbau
Anbaubalkone · Geländer
Treppen-/Handläufe
Fenstergitter · Einbruchschutz

Überdachungen
Terrassendächer · Wintergärten
Carports

Haustüren
Haustüren · Haustürvordächer
Fenster

Tore und Zäune
Hoftore · Schiebetore · Garagen- und Rolltore · Torantriebe

Profi-Komplett-service!

WULF & BERGER
64572 Büttelborn · Hessenring 11
Telefon 06152 97909-0
E-Mail: info@wulf-berger.de

Beratung, Planung und Ausführung – individuell nach Ihren Wünschen!

Die Herausgeber des „Literatur-Readers für Groß-Gerau und die Region“, (v.l.) W. Christian Schmitt und Jürgen Volkmann.

die Jahrhunderte“ spannende Einblicke gewähren und informieren über all das, was die Region außer den literarischen Arbeiten von beispielsweise Georg Bücher, Peter Härtling oder Elisabeth Langgässer zu bieten hatte.

Schon lange vor Erscheinen der Dokumentation erreichten mich Stimmen aus der Teilnehmer-Runde wie z.B.: „Ich finde es eine großartige Idee, einen Literatur-Reader für Groß-Gerau und die Region ins Leben zu rufen“, „Das ist eine schöne Idee, zumal wir ja zurzeit mehr offline als online arbeiten. Sichtbarkeit ist eine schöne Chance, nicht in Vergessenheit zu geraten“, „Es freut mich, dass Sie dieses Projekt in Angriff nehmen. Dankeschön!“ sowie „Ich freue mich sehr, beim Literatur-Reader teilnehmen zu dürfen. Und. Das Leben ist schön! Verdammt schön!“

Bleibt den Herausgebern nur noch der Wunsch, dass dieser Reader als eine Art literarischer Teppich über die Kulturszene hierzulande gelegt, jene Informationslücke schließen möge, von denen die beiden Herausgeber glauben, diese entdeckt zu haben.

Schöner schenken...

mit der Groß-Gerauer Osterbox. Viele tolle Überraschungen aus dem lokalen Handel und der Stadtgutschein GG-Scheck. Jetzt bestellen unter www.gross-gerau.de (ab 20 Euro).

ggscheck.de Mein Einkaufsgutschein · GGG Gewerbeverein Groß-Gerau 1865 e.V. · Kreisstadt Groß-Gerau.

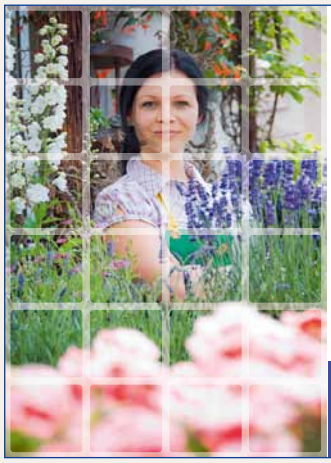

Machen Sie Ihren Job.
Den Rest machen wir!

- Buchführung
- Lohnbuchhaltung
- Jahresabschlüsse
- Private Steuererklärungen

DBB DATA Beratungs- und Betreuungsgesellschaft mbH Steuerberatungsgesellschaft

DBB DATA

64521 Groß-Gerau • Frankfurter Straße 74
Tel.: 06152/7118-0 • www.dbbdata.de

IHR WEG ZUM TRAUMBAD BEGINNT IN UNSERER BÄDERGALERIE

- Komplettbad oder Teilsanierung
- Festpreis & Terminsicherheit
- Moderne Heizsysteme
- Kundendienst & Kleinreparaturen
- Schnell, zuverlässig & kompetent
- Finanzierung / Ratenzahlung

Unkomplizierte und schnelle Abwicklung

NEU! ab 0,0% Finanzierung

www.merkert-bad.de
Bäder zum Wohlfühlen · Heizen mit System
Sudetenstr. 23 · 64521 Groß-Gerau · Tel. 06152/9252-0
Öffnungszeiten: Mo - Fr von 9 - 12 & 13 - 17.00 Uhr

merkert

■ Zimmererarbeiten
■ Dachdeckerarbeiten
■ Spenglerarbeiten
■ Blitzschutz
■ Energiepass
■ Solaranlagen
■ Asbestentsorgung

Hirsch Holzbau
Zimmerer- und Dachdecker Meisterbetrieb

Holzbau Georg Hirsch GmbH
Hessenring 19 ■ 64572 Büttelborn / Gewerbegebiet
Telefon: 06152 / 95 04 60 ■ Telefax: 06152 / 95 04 62
E-Mail: Hirsch-Holzbau@t-online.de ■ www.Hirsch-Holzbau.de

Ihr Fachbetrieb im Rhein-Main-Gebiet!
UNTERIRDISCH GUT!
KSM UMWELTDIENSTE
24-Stunden-Verstopfungs-notdienst: 0 61 44 / 70 21
TV-Untersuchungen · Durchführung von Dichtheitsprüfungen
Sanierung von Hausanschlussleitungen · Sanierungsberatung
und -planung · Fett- und Ölabscheiderleerung · Industrie- und
Kanalreinigung · Sachverständigenwesen
KSM Umweltdienste GmbH & Co. KG
Mittelgewann 17-19 · 65474 Bischofsheim
www.ksm-umweltdienste.de · info@ksm-umweltdienste.de

Becker Bestattungen
Erd-, Feuer-, See- und Friedwaldbestattungen,
Überführungen, Grabpflege,
Erledigung sämtlicher Formalitäten
Inh. Francesco Munizza
Waldstraße 5
64572 Büttelborn/Klein-Gerau
tel/fax 06152_8580528
mobil 0174_7201137
mail becker_bestattungen_kg@gmx.de

Fliesenleger Timo Thomas
Arbeiten rund ums Haus
Seit über 35 Jahren
Beste Qualität
Perfekte Ausführung
Starker Service
Badneugestaltung
Kellerwände isolieren
Altbausanierung
Balkon- und Terrassensanierung
Silikonfugen
Pflasterarbeiten
T. 06105 | 2 45 04 M. 0171 | 383 1042
Mail: info@fliesenarbeiten-thomas.de Web: www.fliesenarbeiten-thomas.de

 von Hans-Joachim Mispagel

Am 26. März 100 Jahre alt

Hundert Jahre – Wenn ein Verein dieses Jubiläum feiern kann, muss das, wofür er steht, tatsächlich zeitunabhängig sein. Beim „Verein für Deutsche Schäferhunde (SV) e. V. Ortsgruppe Groß-Gerau“ ist es die enge Verbindung zwischen Zwei- und Vierbeinern.

Doch wann genau erfolgte dessen Gründung? Nur das Jahr stand bislang fest, Tag und Geburtsstunde lagen hingegen lange im Dunkeln.

Dank der Unterstützung des Leiters des Stadtmuseums Groß-Gerau, Jürgen Volkmann, sowie der von ihm zur Verfügung gestellten gebundenen Ausgaben des alten „Groß-Gerauer Kreisblatt“ war die Recherche schließlich erfolgreich und ergab: Am Sonntag, 26. März 1922, 14 Uhr hatten sich im ehemaligen Gasthaus „Zur Schmittstube“ (Ecke Bahnhof-/ Frankfurter Straße) Schäferhundezüchter aus dem gesamten Kreisgebiet eingefunden, um eine Ortsgruppe zu gründen.

Die engagierten Schäferhundefreunde von damals wollten über einen vereinsmäßig geregelten Zusammenschluss die Zucht sowie die Ausbildung dieser Rasse, insbesondere zu Schutz- und Fährtenhunden, gemeinsam betreiben. Wie viele Mitglieder an jenem Sonntag zusammengekommen waren, ist nicht vermerkt. Fest steht dagegen, dass Karl Gerschlauer jr., ein Kaufmann aus Groß-Gerau, von den Versammelten zum Vorsitzenden gewählt wurde.

Zu diesem Zeitpunkt existierte bereits ein lokaler ‚Verein für Hundefreunde Groß-Gerau‘, der für seine Mitglieder einen regelmäßigen Übungsbetrieb aufrechterhielt. Zwischen beiden Vereinen kam es zu einer Kooperation, wie das „Groß-Gerauer Kreisblatt“ bereits am 13. Mai 1922 berichtete. Unter anderem stellten die ‚Hundefreunde Groß-Gerau‘ der neu gegründeten Ortsgruppe „sämtliche Dressurgeräte gegen eine jährliche Vergütung von Mk. 80,- zur Verfügung“. Außerdem waren die ‚Hundefreunde‘ berechtigt, jederzeit an den Übungen der Ortsgruppe teilzunehmen.

Um auch den eigenen Aktiven einen Platz für das Training mit ihren Schäferhunden zu bieten, wurde vor 85 Jahren, mitten in der nationalsozialistischen Zeit, ein Pachtvertrag zwischen dem mittlerweile in „Fachschaft für Deutsche Schäferhunde Kreisfachgruppe Groß-Gerau und Umgebung“

Garn-Bachmann
www.garn-bachmann.de
Sockenwolle schon ab 4,95 € / 100 gr.
Garne zum Stricken und Häkeln.
Auch Sonderangebote, schon ab 1,- € / 50 gr.
Gobelin- und Kreuzstich-Stickpackungen.
Kurzwaren, Tischdecken, Geschenkartikel....
Wir sind auch Hermes-Paketshop
geöffnet: Mo., Di., Do., Fr.
9-12 Uhr, 15-18 Uhr
Mi., Sa. 9-12 Uhr
Hermes
Mainzer Straße 32
64521 Groß-Gerau
Tel. 06152/83318

14 **Dornheimer Bild des Monats**

Waldgaststätte „Zur Jägersruh“

Meinhard Semmler, Vorsitzender des Heimat- und Geschichtsvereins (HGV), hat uns ein weiteres Bild von der Waldgaststätte „Zur Jägersruh“ im Dreiländereck zugesendet, ein laufendes Projekt des HGV. Ein besonderer Anziehungspunkt war diese Waldgaststätte jeweils am 1. Mai oder auch am Himmelfahrtstag. Dazu haben wir folgende Fragen:

(1) Wer erkennt noch Personen auf diesem Foto, insbesondere am Tisch im Vordergrund?
(2) Kennt jemand noch den zeitlichen Hintergrund, und warum war die Einkehr „Zur Jägersruh“ gerade am 1. Mai für Berkacher, Büttelborner und Dornheimer Familien ein besonderes Erlebnis?
(3) Wer hat noch Fotos von/bzw. Infos zu dem beschrankten Bahnübergang im „Dreiländereck“?

Wer hierzu Informationen beisteuern kann oder Details zum aktuellen Bild hat, kann unter der Nummer 06152/57499 Kontakt aufnehmen.

Der Vorstand im Jubiläumsjahr (v.r.): Vorsitzende Miriam Müller-Thiel, Übungswart Alexander Thiel, stellvertretende Vorsitzende und Kassiererin Silka Kappel, Schriftführerin Heike Witteborg, Bunliang (Noy) Inderwies, Beauftragte für Spezialhunde-Ausbildung, Zuchtwart Peter Bertrams. Zum Vorstand zählen außerdem die Beisitzer Hanni Battran, Erhard Göppert, Horst Gräser, Judy Schmitz.

umbenannten Verein und der Stadt Groß-Gerau geschlossen. Was im November 1937 unterzeichnet wurde, hat bis heute Bestand. Das großzügige Vereinsgelände Am Woogsdammweg 4 mit seinem seit 1978 zur Erinnerung an den früheren Vorsitzenden in Peter-Schmitt-Hütte umbenannten Blockhaus ist zur Anlaufstelle vieler Hundefreunde geworden.

Vor rund 18 Jahren entschloss sich der Verein, hier nicht nur Schäferhunde, sondern alle Hunderassen, Mischlinge und auch Problemhunde zu trainieren. Miriam Müller-Thiel, Vorsitzende seit 2014, begrüßt derartige Entwicklungen: „Wir als Verein für mittlerweile alle Hunderassen blicken guten Mutes und voller Zuversicht auf einen neuen Zeitabschnitt. Die Liebe zum vierbeinigen Lebenskameraden, dessen Freude an Ausbildung, Übung und Arbeitswillen, aber auch sein grenzenloses Vertrauen zum Menschen sind uns Ansporn und Wegweiser zugleich, unserer Ortsgruppe einen guten Weg in die Zukunft zu ebnen."

Kontakt: hjmispagel@web.de

Den vollständigen Text finden Sie unter:
www.wir-in-gg.de

FACHANWALT FÜR ARBEITS-MEDIZIN- u. SOZIALRECHT

Abmahnung · Abfindung · Kündigung · Zeugnis · Arztrecht
Behandlungsfehler · Schmerzensgeld für Körperschäden
Schwerbeh. · Kranken-/Pflege-/Renten-/Unfallversicherung

RA u. Mediator Matthias Weiland

Alpenring 38 · 64546 Mörfelden-Walldorf
Tel. 06105/75430 · www.fachanwalt-weiland.de

Der neue T-Roc

Der neue T-Roc ist da und lädt ab sofort mit sportlichem Exterieur-Design, neuem Qualitäts- und Designniveau im Innenraum und vielen intelligenten Technologien zum Einsteigen ein. Was ihn dabei so besonders macht? Sein individueller Stil, mit dem er schon von Weitem zu einem echten Blickfang wird. Zudem kommt unser dynamischer Crossover-SUV mit vielen serienmäßigen Highlights wie Digital Cockpit und Multifunktionslenkrad. Und auf Wunsch stehen Ihnen viele weitere Individualisierungsmöglichkeiten zur Verfügung. So wird mit dem T-Roc jeder Moment zu Ihrem Moment.

T-Roc Life 1.0 l TSI OPF 81 kW (110 PS) 6-Gang

Kraftstoffverbrauch, l/100 km: innerorts 6,2 / außerorts 4,6/ kombiniert 5,2; CO_2-Emissionen, g/km: kombiniert 118,0
Ausstattung: 4 Leichtmetallräder, Navigationssystem "Discover Media" inkl."Streaming & Internet", Rückfahrkamera "Rear View", Schlüsselloses Schließ- und Startsystem "Keyless Access", Digital Cockpit Pro, Telefonschnittstelle "Comfort", Klimaanlage "Air Care Climatronic", Winterräder u.v.m.

Hauspreis: 29.990,00 €
inkl. Überführungskosten

Beispielhafte Fahrzeugabbildung zeigt Sonderausstattungen gegen Mehrpreis. Gültig bis zum 31.03.2022. Stand 03/2022. Änderungen und Irrtümer vorbehalten.
[1] Gegenüber der unverbindlichen Preisempfehlung des Herstellers für ein vergleichbar ausgestattetes Modell in dem Zeitraum vom 10.03.2022 bis 31.03.2022. Detaillierte Informationen erhalten Sie bei uns.

autohaus Lämmermann

Ihr Volkswagen Partner

Autohaus Lämmermann GmbH
Mainzer Straße 72, 64521 Groß-Gerau
Tel. +49 6152 93180, http://www.vw-laemmermann.de

Wir kaufen Wohnmobile + Wohnwagen
0 39 44 - 36 160 · www.wm-aw.de (Fa.)

Unsere Service-Leistungen

- Batteriewechsel
- Uhrband kürzen
- Perlketten knüpfen
- Wunschgravur
- Schmuckreinigung
- Ohrlochstechen
- Reparaturen
- und vieles mehr

Darmstädter Str. 5 · 64521 Groß-Gerau
Tel. 06152-710149 · Fax 06152-911665
www.leinekugel.de

Uhren Schmuck
LEINEKUGEL
DIA◇ORO partner

BESTATTUNGEN JOCKEL

- Erd-, Feuer- und Seebestattungen
- Erledigung aller Formalitäten
- Beratung und Begleitung

Sprechen Sie uns an, wir nehmen uns Zeit für Ihre Fragen.

Darmstädter Str. 65 - 64572 Büttelborn
Tel. 06152 55089 & 0171 3136920
E-Mail p.jockel@web.de

Allianz

PEER GIESLER e.K. Generalvertretung der Allianz

Versicherung • Vorsorge • Vermögen

*Seit über **50** Jahren Kompetenz, Kontinuität und Qualität an gleicher Stelle.*

Am Römerhof 23 • 64521 Groß-Gerau
Telefon 06152 2829 o. 2874 • Fax 06152 83798
e-Mail: agentur.giesler@allianz.de

Jetzt spenden!

Unterstützen Sie uns dabei, ein Hospiz in Groß-Gerau zu errichten.

HOSPIZ GG STIFTUNG
www.hospiz-gg.de

Via PayPal:
paypal@hospiz-gg.de

Per Überweisung:
Hospizstiftung GG
IBAN DE22 5085 2553 0016 1373 33
Kreissparkasse GG

Im Briefkasten, nicht irgendwo ...
Mehr als 27.000 mal
Zuhause im Gerauer Land.
wir

März/April 2022
von Kerstin Leicht

Stadtmuseum Groß-Gerau

Am Marktplatz 3
Tel. 06152-716295 (Info u. Anm.)
Öffnungszeiten:
Sa. 10-12, So. 13-17 Uhr

verlängert bis 26. Juni

Klassisch/Modern.
Wilhelm Altheim und Gerd Winter – zwei Groß-Gerauer Künstler.
Die Ausstellung wird anlässlich des 150. Geburtstag von Wilh. Altheim und des 70. Geburtstag von Gerd Winter in Koop. Mit den Familien Hill/Werum und Schad präsentiert.

10. April, 11.00 Uhr
Neustart: Wilhelm Altheim und Gerd Winter. Rundgang und Künstlergespräch mit Gerd Winter.

22. April, 19.30 Uhr
Klavierabend: Julia Rinderle spielt Werke von Chopin, Clara und Robert Schumann. Karten: Tel. 06152-7160

7. Mai, 15.00 Uhr
„De verrickt Moler" – Leben und Wirken Wilhelm Altheims. Vortrag von Jürgen Volkmann

13. Mai, 19.00 Uhr
100 römische Brunnen und vieles mehr – 30 Jahre Grabungen auf Esch. Vortrag von Ralf Klausmann

Opelvillen Rüsselsheim 3G

Ludwig-Dörfler-Allee 9,
Tel. 06142-835931
Öffnungszeiten: Di.-Fr. 10-18 Uhr, Sa. 14-18 Uhr, So. 10-18 Uhr

13. März bis 31. Juli

© Kiki Smith, Flower Head 2 2012/Foto: Martin Url

Daphne ohne Apoll.
Verwandlungen von Richter bis Lassnig aus der Sammlung Klöcker
Es werden Werke vorgestellt, die Verwandlungen eines Lebewesens o. Objekts in ein anderes darstellen. Seit 30 Jahren sammelt das Ehepaar Dr. Maria Lucia & Dr. Ingo Klöcker aus Bad Homburg Kunst mit einem persönlichen Focus: Frauendarstellungen. Bis heute konnten verschiedenste Malereien, Zeichnungen, Grafiken u. Skulpturen von der Nachkriegszeit bis zur Gegenwart zusammengetragen werden, die überraschende Positionen und auffällige Metamorphosen zeigen.
Infos unter **www.opelvillen.de**

27. März, 15.00 Uhr
Sonntagsführung mit Barbara Rubert durch die aktuelle Ausstellung.

22. Mai, 11.00 Uhr
Jazz-Matinee: Die Blütenweg-Jazzer im Dorfzentrum Wallerstädten.

Gottesdienste Evangelische Stadtkirche Groß-Gerau 3G

Tel. 06152-910280, **www.stadtkirche-gross-gerau.de**

27. März, 10.00 Uhr
Gottesdienst, Pfr. Helmut Bernhard

31. März, 18.30 Uhr
Passionsgottesdienst „icon" mit Kirchenvorsteher Volker Lilje

3. April, 10.00 Uhr
Gottesdienst, Pfr. Scherer-Faller

10. April, 10.00 Uhr
Palmsonntag, Gottesdienst mit Pfarrer Michael Scherer-Faller

14. April, 10.00 Uhr
Gottesdienst mit Pfarrer Helmut Bernhard

15. April, 10.00 Uhr
Karfreitag, Gottesdienst mit Abendmahl mit Pfarrer Helmut Bernhard

17. April, 10.00 Uhr
Ostersonntag, Gottesdienst mit Abendmahl mit Pfr. Scherer Faller

18. April, 10.00 Uhr
Ostermontag Gottesdienst mit Pfarrer Helmut Bernhard

24. April, 10.00 Uhr
Gottesdienst mit Pfr. Scherer Faller

So. 10-11 Uhr: Kindergottesdienst

2G

CAFÉ EXTRA
Büttelborn
Leben. Wohnen. Arbeiten.

„Vun de Gass erunner"
Di. 29. März 19.30 Uhr
Zu Gast bei Christian und Udo Döring auf der
Büttelborner Babbelbank
Talk, Musik und Comedy mit dem Sänger, Klavierspieler, Gitarristen, Bandleader, Kultur-Förderer und Chorleiter aus Mörfelden, **Ralf Baitinger**, der Sängerin **Anja Hill** und der Büttelborner Lokalgröße **Fred Kraus**.

Volkshaus Büttelborn
VVK 16 € zzgl. Gebühren

Kommunale Kleinkunstbühne Café Extra
Schulstraße 17, 64572 Büttelborn
Karten Vvk: www.CafeExtra.de
Veranstalter: Fachdienst Kultur der Gemeinde Büttelborn,
Telefon 06152 1788-45

ÜWG
Überlandwerk Groß-Gerau GmbH
Sparkassen-Stiftung Groß-Gerau

Langer Einkaufsabend in Groß-Gerau:

Genuss- und Flaniermeile zum Frühlingserwachen

Nach zwei Jahren pandemiebedingter Zwangspause ist es 2022 endlich wieder so weit: In der Groß-Gerauer Innenstadt wird am Freitag, 29. April 2022, der beliebte Weckruf für die warme Jahreszeit ertönen: Mit dem „Frühlingserwachen" lädt die Kreisstadt zum Einkaufen, Erleben und Genießen ein.

Mirco Stepan
ist Pressesprecher der Kreisstadt Groß-Gerau; *mirko.stepan@gross-gerau.de*

„Wir sind froh, dass wir endlich wieder ein umfangreiches Kulturprogramm mit zahlreichen Veranstaltungen in Groß-Gerau anbieten können – und dies ruhigen Gewissens und mit wenig Einschränkungen, aber dennoch mit Bedacht und mit Blick auf den immer noch unverzichtbaren Infektionsschutz.

Groß-Gerau ist eine familienfreundliche Einkaufs- und Gastronomiestadt, die kurze Wege bietet.

Nicht nur die Groß-Gerauer Bürgerinnen und Bürger sind hungrig nach Freizeitaktivitäten. Auch den Beschäftigten der Kreisstadt hat es in den Fingern gejuckt, und sie wollten endlich wieder loslegen mit beliebten Terminen wie zum Beispiel dem Frühlingserwachen in der Innenstadt", sagt Bürgermeister Erhard Walther, der das „Frühlingserwachen" um 18.00 Uhr auf dem Sandböhlplatz eröffnen wird.

Die Besucher erwartet ein langer Einkaufsabend mit verlängerten Öffnungszeiten der ansässigen Geschäfte in der Darmstädter Straße und Frankfurter Straße bis 22.30 Uhr. Auf dem Markplatz wird es wieder eine Verzehrmeile geben. Natürlich wird auch die passende Frühlings-Deko nicht fehlen. Da aufgrund der immer noch vorhandenen Infektionsgefahren große Menschenansammlungen vermieden werden sollen, verzichten die Organisatoren auf ein Bühnenprogramm. Stattdessen werden sogenannte Walking-Acts die Besucher mit Darbietungen in den Bummel- und Einkaufsbereichen unterhalten.

„Groß-Gerau ist eine familienfreundliche Einkaufs- und Gastronomiestadt, die kurze Wege bietet. Das möchten wir mit unserem Frühlingserwachen unterstreichen, ganz nach dem Motto: Einkaufen, Erleben und Genießen", erklärt Sebastian Hauf aus dem Bereich Wirtschaftsförderung.

MW Rechtsanwaltskanzlei

Matthias Wolf
RECHTSANWALT UND FACHANWALT FÜR VERKEHRSRECHT

Mainzer Str. 2, 64572 Büttelborn
06152 9838138 - info@mw-kanzlei.de
Auch Online-Beratung möglich

Schadensersatz - Ordnungswidrigkeiten - Strafrecht - Reiserecht

Voller Einsatz für Ihr gutes Recht

Ihr Reformhaus® berät Sie gern zu den individuellen Anwendungsmöglichkeiten!
Dr. Sabine Gräff-Luding
Kirchstr./Ecke Sandböhl,
Groß-Gerau, Tel. 06152-910220
Gräff
Reformhaus

Myriam Wohner

Rechtsanwältin
Fachanwältin für Erbrecht und Familienrecht

Termine nach Vereinbarung
kontakt@kanzlei-wohner.de
Darmstädter Straße 71

Tel. 0 61 52 / 9 61 06 87
64572 Büttelborn

HDS
Bewerten · Begutachten · Prüfen

Dienstleistungen im Auftrag und im Namen der KÜS:

- **Hauptuntersuchung (HU) inklusive Teiluntersuchung AU**
- **Änderungs- und Anbauabnahmen**

u.a. an Motorrad, PKW, Anhängern, Wohnmobilen

private Dienstleistungen:

- Flüssiggasprüfung nach DVGW-Vorschrift für Wohnwagen und Wohnmobile
- Schadengutachten und Bewertungen für Fahrzeuge

Öffnungszeiten
Mo., Di. und Fr. 8 – 18 Uhr
Do. 9 – 15 Uhr, Sa. 9 – 13 Uhr
ohne Voranmeldung!

HDS Ing.-Büro für Fahrzeugtechnik GmbH
Odenwaldstraße 13
64521 Groß-Gerau
Mitglied der KÜS

Telefon: (0 61 52) 9 80 55
Telefax: (0 61 52) 9 80 58

Wir ziehen um!

Horst Gulben
KFZ-Handel & Service
ab 1.4. in Dornheim

Gernsheimer Landstraße 51
64521 Groß-Gerau/Dornheim

Tel. 06152-58061
Mobil: 0176-71708912

Rechtsanwältin
Ute Stieglitz

Brückenstraße 1a ~ 64521 Groß-Gerau/Berkach
Tel.: 06152/61624

Tätigkeitsgebiete:
Familienrecht * Mietrecht * Forderungseinzug

zusammengestellt von Tina Jung und Michael Schleidt

Umzug nach Dornheim

Der Groß-Gerauer KFZ-Handel und Servicebetrieb Gulben, bisher beheimatet in der Schlesischen Straße, ist ab dem 1. April am Ortseingang in Dornheim zu finden. In den neuen, großzügigen Werkstatträumen in der Gernsheimer Landstraße 51 steht Inhaber Horst Gulben dann ab April für KFZ-Reparaturen und -Handel wie gewohnt zur Verfügung.

55. Dornheimer Kreativmarkt

Die Kreativgemeinschaft Dornheim öffnet am 20. März 2022 wieder die Tore für den mittlerweile 55. Kreativmarkt in der Riedhalle am Sportfeld 1. Wie jedes Jahr stellen zwischen 10 und 18 Uhr zahlreiche Hobbykünstler/innen aus Nah und Fern ein breites Spektrum an Kunsthandwerk aus. Von Selbstgenähtem über österliche Floristik bis hin zu modernen Skulpturen und Holzarbeiten verschiedenster Art. Sie sind eingeladen, das ein oder andere Geschenk für sich oder Ihre Lieben zu ergattern. Bei einem Besuch am Kuchenbuffet können Sie sich stärken und gleichzeitig die Grundschule sowie die Tausendfüßler Dornheim unterstützen. Der Eintritt ist frei!

Simone Kalka
ist Organisatorin des Kreativmarkts in Dornheim; *kalka-yst@online.de*

Jetzt anmelden:

Gewerbeverein Groß-Gerau lädt ein zur Gewerbeschau

Eine große Leistungsschau von Handel und Gewerbe aus der Kreisstadt und dem Gerauer Land plant derzeit der Groß-Gerauer Gewerbeverein für den 6. bis 8. Mai. Anmeldeschluss ist der 14. April.

Ein Jahr später als ursprünglich geplant soll Sie nun stattfinden: Die große Gewerbeschau des Gewerbevereins in der Kreisstadt. Mit ihrer Vielfalt im Einzelhandel, solidem Handwerk, kompetenten Dienstleistern und der Gastronomie vor Ort gilt Groß-Gerau zurecht als ausgezeichneter Standort. Mit dabei ist diesmal die Fahrzeugausstellung GG-E-Motion, auf der die regionalen Auto- und Zweiradanbieter neue Modelle und Konzepte für die Zukunft der Mobilität zeigen werden. Die Ausstellung, die diesmal im Gewerbegebiet Odenwaldstraße und auf dem Areal von Heidenreichs Küchenwelt stattfinden wird, steht allen Dienstleistern und Unternehmen aus der Region offen und bietet hervorragende Möglichkeiten, sich in der Kreisstadt endlich wieder einem größeren Publikum vorzustellen. Über einen Bus-Shuttle wird auch die Innenstadt mit einem verkaufsoffenen Sonntag eingebunden sein.

Interessierte Unternehmen können sich ab sofort anmelden. Der Gewerbeverein bietet attraktive Konditionen für Außenflächen und Messestände im Zelt auf dem Ausstellungsgelände an. Weitere Infos: **www.gewerbeverein-gg.de**

Neuer Edeka-Markt in Königstädten

Der Rüsselsheimer Ortsteil hat seit dem 9. März einen neuen Edeka-Markt an der Bensheimer Straße. Betreiber auf 1.780 Quadratmetern ist der Nauheimer Gewerbevereinsvorsitzende Ludwig Boßler (unser Foto). Der alte Markt in Königstädten, der rund 730 Quadratmeter groß war, wurde nach 21 Jahren geschlossen. In Nauheim betreibt Boßler am Atrium eine weitere Filiale. Auch in der Kreisstadt soll es nun einen Edeka-Markt geben – anstelle des alten Real-Markts und vom Lebensmittelkonzern selbst eingerichtet.

GÜNTER NOLD
BAUUNTERNEHMEN
Inh. Dominik Nold

Sudetenstr. 37
64521 Groß-Gerau
Tel. 06152-7241
Fax 06152-909737

PARTNER DER FEUERWEHR

Neubau • Umbau • Reparatur • Sanierung
Pflasterarbeiten
www.baugeschaeft-nold.de • info@baugeschaeft-nold.de

ESC
Entsorgungsfachbetrieb
S. Rajanayagam
Frankfurter Straße 135
64521 Groß-Gerau
Tel. 0 61 52 85 93 45
Mobil 01 77 71 21 068

Entsorgung
Schrott
Containerdienst

24 Std. Abholservice
Altfahrzeugabholung
Ankauf von Katalysatoren
Demontagearbeiten

Frühlingserwachen

Einkaufen. Erleben. Genießen.

Freitag, 29. April 2022

Innenstadt Groß-Gerau, 18.00 - 22.30 Uhr

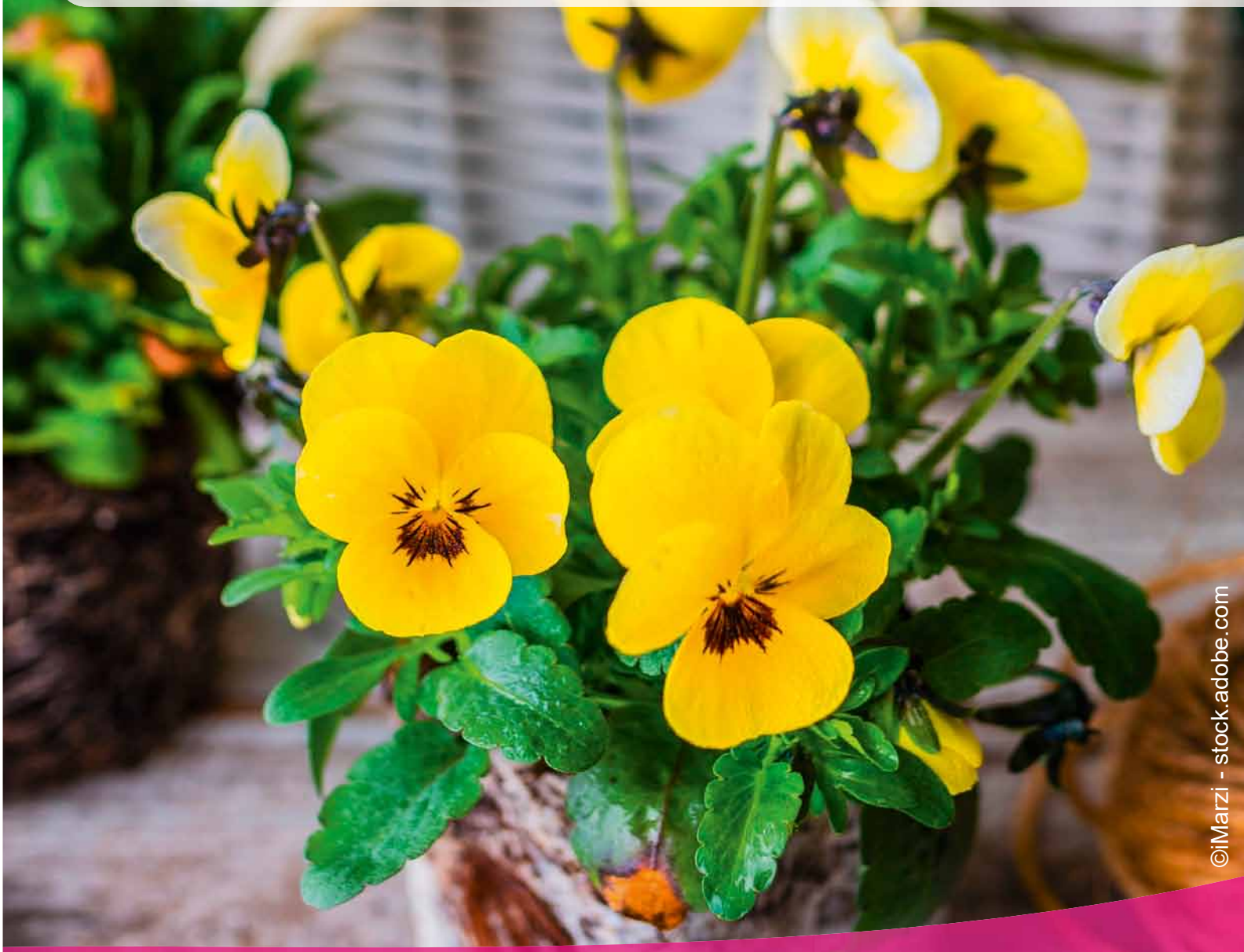

©iMarzi - stock.adobe.com

www.gross-gerau.de

GGV Stadtwerke Groß-Gerau Versorgungs GmbH

Volksbank Darmstadt-Südhessen eG

Pfungstädter

P.B. IMMOBILIEN. PROJEKTENTWICKLUNG. MAKLER.

GGG Gewerbeverein Groß-Gerau 1865 e.V.

Kreisstadt Groß-Gerau.

Von Ehrungen und Neuanfängen

Kreis Groß-Gerau. Landrat Thomas Will (r.) hat bei einer Feierstunde vor Vertretern aus Politik und Brandschutz im Georg-Büchner-Saal des Kreishauses vier Feuerwehrleute für ihren langjährigen Einsatz mit den höchsten Auszeichnungen, die der Deutsche Feuerwehrverband zu vergeben hat, geehrt. Benjamin Surmann (2.v.r.) aus Dornheim und Stefan Spengler (l.) aus Geinsheim wurden mit dem silbernen Ehrenkreuz geehrt, Björn Becker (M.) von der Hessenaue und Thomas Frielingsdorf aus Bauschheim erhielten das bronzene Ehrenkreuz.

Kreis Groß-Gerau. „Wir sind wieder da!“, verkünden die Veranstalter auf ihrer Homepage: Nach zweijähriger Pause soll am letzten Augustwochenende das beliebte Festival „Volk im Schloss“ wieder im Hof vom Groß-Gerauer Schloss Dornberg stattfinden. Für die Tage vom 26. bis 28. August konnten bereits namhafte Künstler/innen gewonnen werden. Neben der hessischen Kult-Rock-Combo „Die Crackers“ treten auch Friska Viljor, Gastone, RasgaRasga, das Absinto Orkestra, Handkäs mit Orange, die Urban Folk Junkies und viele andere auf. Die Programmpunkte werden in den nächsten Wochen und Monaten im Detail bekanntgegeben.

Nauheim. Hannjo Nawrath ist neuer CDU-Vorsitzender. Der 44-Jähriges stammt von der Bergstraße, wo er bereits Gemeindevertreter in Bickenbach und Mitglied des Kreistags Darmstadt-Dieburg war. Er tritt die Nachfolge von Marc Friedrich an, der die Christdemokraten zwei Jahre führte und aus persönlichen Gründen zurückgetreten ist.

Kreisstadt. Nach einer Auswertung aller Anmeldungen an den WLAN-Hotspots der Kreisstadt in den vergangenen zwei Jahren meldet die Stadt, dass sich im Jahr 2020 insgesamt 55.147 (151,1 pro Tag) Nutzer angemeldet hätten. 2021 verzeichnete das Rathaus 47.188 Nutzer (129,3 täglich). „Der Rückgang dürfte zum einen der Corona-Situation geschuldet sein, die dafür sorgt, dass sich weniger Personen im öffentlichen Raum aufhalten“, erklärt das Rathaus. Zudem hätten Mobilfunkanbieter bundesweit einen deutlichen Anstieg der mobilen Datennutzung festgestellt, also mit eigener Verbindung bzw. Karte ins Netz.

www.wir-in-gg.de
wir

Gute Geschäfte live.
vom 6. bis 8. Mai 2022
in Groß-Gerau
Was wir machen ist für Dich!
Gewerbeschau 2022
GGG Gewerbeverein Groß-Gerau 1865 e.V.
www.gewerbeverein-gg.de

Kreis Groß-Gerau. In einem feierlichen Gottesdienst wurde Dekanin Birgit Schlegel am 20. Februar in der evangelischen Stadtkirche in der Kreisstadt von Propst Stephan Arras und Pfarrerin Andrea Schätzler-Weber verabschiedet. Die 59-jährige Pfarrerin war seit 2013 Dekanin im Dekanat Groß-Gerau und wurde nach der Fusion mit dem Dekanat Rüsselsheim für weitere sechs Jahre in das leitende Amt gewählt.

Kreis Groß-Gerau. Mit „Adria Mortale – Tod im Ginster“ erscheint am 25. März der bereits 15. Roman von Brigitte Pons aus Mörfelden-Walldorf. Unter dem Pseudonym Margherita Giovanni ist dies ihr zweiter Italien-Krimi nach „Adria mortale – Bittersüßer Tod“ (siehe WIR 307). Wie dieser erscheint auch der neue Roman bei Lübbe (382 Seiten, ISBN: 978-3-7857-2784-3, 12,99 Euro).

GGV Standpunkte zur aktuellen Entwicklung in der Energieversorgung. Was können wir tun, wie wird es werden, und wie können wir helfen?

/ Zweifellos befinden wir uns gerade in einer herausfordernden Situation. Aufgrund des Krieges in der Ukraine entwickeln sich in vielen Bereichen schwere Krisen, die Gesellschaft, Wirtschaft und Politik gleichermaßen herausfordern. Neben der Solidarität und Hilfsbereitschaft , die wir überall erleben, stellen sich heute viele Menschen die Frage nach den möglichen Folgen für die Energieversorgung. Wie geht es hier weiter? Lesen Sie dazu unsere Standpunkte.

/ Energiepreise

Unser Standpunkt: Mehrere Szenarien sind denkbar, und wir müssen die weitere Entwicklung abwarten. Durch unsere regenerative Erzeugung in Groß-Gerau und andere Vorsorgemaßnahmen haben wir gute Chancen, drastische Preisentwicklungen zu verhindern und weiter Versorgungssicherheit zu gewährleisten. Für Horrorprognosen gibt es keinen Anlass.

/ Abhängigkeit von Erdgas

Unser Standpunkt: Fossile, klimaschädliche Brennstoffe wie Erdgas sind Energieträger mit Ablaufdatum. Nach dem Aus für Nordstream 2 rücken die erneuerbaren Energieträger noch stärker in den Fokus. Forschende befassen sich intensiv mit neuen Technologien wie z.B. grünem Wasserstoff. So kann es gelingen, die Abhängigkeit von Erdgas schrittweise zu verringern.

/ Erneuerbare Energien

Unser Standpunkt: Seit 2008 verfolgen wir bei der GGV das Konzept der lokalen Stromerzeugung. Wir gehen davon aus, dass es einen Boom bei der Solarenergie geben wird. Immer mehr Anwender, ob privat oder gewerblich, werden sich der Einsparmöglichkeiten bewusst, die sich aus der Nutzung der Sonnenenergie ergeben.

/ Energie sparen

Unser Standpunkt: Die Möglichkeiten, Energie zu sparen, sind noch lange nicht ausgeschöpft. Verbraucherinnen und Verbraucher können in vielen Bereichen, von der Heizungspumpe bis zum Kühlschrank, weiter für einen noch geringeren Energieverbrauch sorgen. Tipps dazu gibt es bei der GGV und auf unserer Internetseite. Übrigens der Tipp der Stunde: Mit dem nahenden Frühling unbedingt die Heizungstemperatur reduzieren.

/ Energieversorgung der Zukunft

Unser Standpunkt: Die aktuelle Krise zwingt alle Beteiligten, noch schneller nach neuen Lösungen zur Umsetzung der Energiewende zu suchen. Ob steuerliche Anreize, intelligente Systeme für den Energieverbrauch, Batteriespeicher im Haus oder noch mehr „grüne“ Produkte – mit Unterstützung durch eine kluge Politik werden wir die Energiewende schaffen.

Aktion Deutschland Hilft
Bündnis deutscher Hilfsorganisationen

Aufgrund des Krieges in der Ukraine entwickelt sich aktuell eine schwere humanitäre Krise. Über die Aktion Deutschland Hilft können Sie die Betroffenen unterstützen. Scannen Sie den QR-Code und erfahren Sie mehr.

Partner der Menschen
Versorger der Region

GGV Stadtwerke Groß-Gerau Versorgungs GmbH
Darmstädter Straße 53 · 64521 Groß-Gerau · Telefon 06152 1720 - 0
energievertrieb@ggv-energie.de · www.ggv-energie.de

GGV
Stadtwerke Groß-Gerau
Versorgungs GmbH

Gute Geschäfte live.
vom 6. bis 8. Mai 2022
in Groß-Gerau

Jetzt anmelden
bis zum 14. April 2022

Die große Leistungsschau von Handel, Handwerk und Dienstleistern im Gerauer Land.

Gewerbeschau 2022

GGG
Gewerbeverein
Groß-Gerau
1865 e.V.

www.gewerbeverein-gg.de

Die neue Autobahn

Aus den Unterlagen des Groß-Gerauer Stadtmuseums

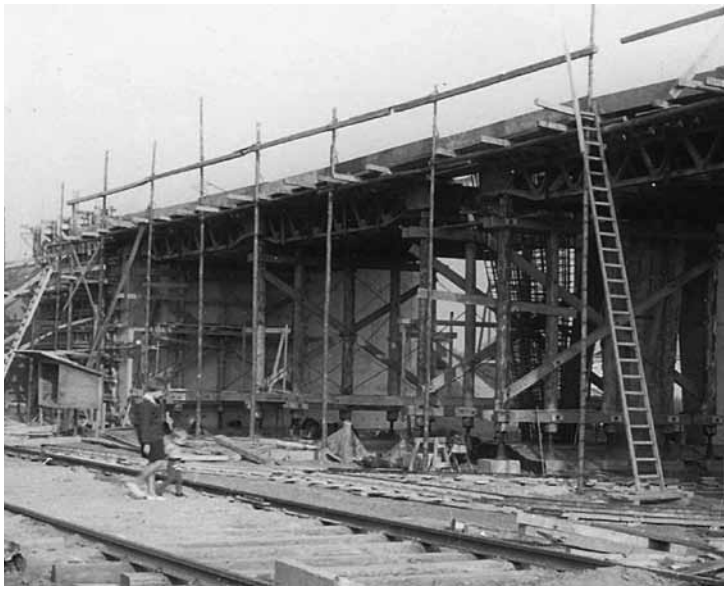

Peter Erfurth
ist Datenbank-Spezialist des Groß-Gerauer Stadtmuseums; *pedepe@gmx.de*

Heimatzeitung von 1960

Der Autobahnverlauf bei Groß-Gerau: Vom Knoten Haßloch ausgehend, wo bekanntlich der Abzweig nach der Weisenauer Brücke abgehen soll, wird die Main-Neckar-Autostraße, wie nunmehr der offizielle Name der bisher „Main-Neckar-Schnellweg“ genannten Verbindung zwischen dem Süd-Main-Schnellweg und der B26 bei Büttelborn lautet, zum größten Teil durch den Wald verlaufen, wobei die Blech- und Feldschneise sowie die Kirschenallee überführt werden und der Anschluß Groß-Gerau zwischen Siedlung und Stadtkern gewonnen wird.

Noch bevor die Bahnlinie Frankfurt-Mannheim unterschritten wird, ist in der Gemarkung Groß-Gerau noch ein Feldweg (der verlängerte Mühlweg) zu überführen. Nach der Überwindung des Gleisdreiecks, das von der Ried- und der alten Main-Neckar-Bahnstrecke gebildet wird, überbrückt die neue Autobahn die Straße Groß-Gerau – Klein-Gerau, ehe in Höhe der bekannten alten Feldscheune die Main-Neckar-Autobahn in die B26 einmündet.

Nach Meinung von Stadtrat Fürbeth vermeidet diese Linienführung insbesondere in der Gemarkung Klein-Gerau (wie gelegentlich befürchtet worden sei) eine Abschnürung der Kreisstadt von Klein-Gerau und ihrem übrigen Hinterland. Auch in der Gemarkung Büttelborn ist, wie ein Blick auf die Karte lehrt, nunmehr eine Lösung gefunden worden, die keine übermäßig hohen Geländeopfer notwendig zu machen scheint und den ursprünglichen Plänen entspricht.

Die Belange der Siedlung seien absolut gewährt: auch bezüglich des Kraftwagen- und Personen- sowie Radfahrverkehrs. An dem Modell sei die Regelung des Radfahr- und Fußgängerverkehrs allerdings noch nicht ganz deutlich, denn in der Zwischenzeit habe man beim Bundesverkehrsministerium einen Erlaß erwirkt, demzufolge ein Abfahrweg als Tunnel durch die Böschung der rechten Hälfte des Abfahr-Kleeblattes vorgesehen werden solle. Man habe gute Hoffnung, einen gleichen Tunnel auch auf der anderen Seite zu erreichen. Im weiteren legte Stadtrat Fürbeth dar, daß sowohl mit dem Deutschen Siedlerbund als auch der örtlichen Siedlergemeinschaft Besprechungen stattgefunden haben, aus denen sich ergab, daß der Charakter als eigenständiger Siedlungskörper unter allen Umständen erhalten bleiben wird.

Den vollständigen Text finden Sie unter:
www.wir-in-gg.de

Ob steil oder flach, kein Haus ohne Dach.

Detlef Braun Bedachungen

- Steildachtechnik
- Flachdachtechnik
- Dachbegrünungen
- Balkon/Terrassen-Sanierung
- Spenglerarbeiten
- Reparatur-Service
- Beratungs-Service
- Garagenbodenbeschichtungen

Neuweg 8 | 64521 Groß-Gerau
Telefon: 0 61 52 / 96 13 707
info@braun-bedachungen.de | www.braun-bedachungen.de

Damit alles rund-läuft!

Unsere Angebote
vom
19.3.2022 bis
29.4.2022

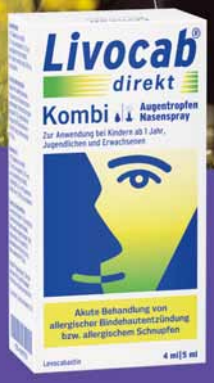

19 % sparen!

16,19 € ~~19,99 €~~**

Livocab® direkt Kombi,
4 ml Augentropfen + 5 ml Nasenspray*

Behandlung der Beschwerden einer allergisch ausgelösten Entzündung der Bindehaut, z. B. Heuschnupfen oder dem sogenannten Frühlingskatarrh (Augentropfen) bzw. zur Behandlung von Beschwerden bei allergischem Schnupfen, z. B. Heuschnupfen (Nasenspray). Für Kinder ab 1 Jahr, Jugendliche u. Erwachsene. Warnhinweis: Enthält Propylenglycol, Benzalkoniumchlorid u. Phosphate. Wirkstoff: Levocabastin (vorliegend als Levocabastinhydrochlorid).

6,89 € ~~8,59 €~~**

19 % sparen!

Cetirizin HEXAL® bei Allergien, 10 mg, 20 Filmtabletten*

Bei Erwachsenen und Kindern ab einem Alter von 6 Jahren zur Linderung von Nasen- und Augensymptomen bei saisonaler und ganzjähriger allergischer Rhinitis und zur Linderung von Nesselsucht (Urtikaria). Warnhinweis: Enthält Lactose. Wirkstoff: Cetirizindihydrochlorid.

Zu Risiken und Nebenwirkungen lesen Sie die Packungsbeilage und fragen Sie Ihren Arzt oder Apotheker. **Verbindlicher Festpreis für die Abrechnung der Apotheke mit der Krankenkasse bei Abgabe des Produkts auf Rezept, wobei der Krankenkasse ein Rabatt von 5 % auf diesen verbindlichen Festpreis zu gewähren ist.

Bei Produkten, die nicht auf Rezept abgegeben werden können, handelt es sich um eine unverbindliche Preisempfehlung des Herstellers. Die Preise sind unsere Apothekenpreise und gültig vom 19.03.2022 bis 29.04.2022. Stand 01.02.2022. Bei Druckfehlern und Irrtümern keine Haftung.

Beratung & Service aus Ihrer Apotheke

Entdecken Sie bei uns alles Gute für Ihre Gesundheit. Ob vertrauensvolle Beratung, passende Produkte und Medikamente oder Gesundheits-Services, die Ihnen das Leben leichter machen – überzeugen Sie sich einfach persönlich.

Wir freuen uns auf Ihren Besuch!

13 % sparen!

17,29 € ~~19,95 €~~**
172,90 € pro 100 ml

HYLO DUAL INTENSE® Befeuchtende Augentropfen, 10 ml

HYLO DUAL INTENSE® Augentropfen befeuchten intensiv chronisch trockene und gereizte Augen mit entzündlicher Symptomatik. Sie schützen die Augenoberfläche vor einer erneuten Austrocknung und lindern die typischen Symptome wie Brennen und Jucken.

Schnelle Hilfe bei Allergien

15 % sparen!

14,79 € ~~17,50 €~~**

Emser® Nasendusche + Nasenspülsalz, 1 Set + 4 Beutel

Genauso wie das tägliche Zähneputzen sollte in Zeiten einer erhöhten Ansteckungsgefahr oder Belastung auch das Nasespülen zur regelmäßigen Routine gehören: zur Nasenpflege, zur Vorbeugung von Erkältungserkrankungen, als schnelle Hilfe bei Allergien. Gleichzeitig befreit eine Nasenspülung die Nase von täglichen Belastungen, wie Hausstaub/Staub.

Ideal für Nacken und Schulter

13 % sparen!

9,69 € ~~11,19 €~~***

ABC Wärme-Pflaster
mit Sensitiv-Vlies für Erwachsene ab 18 Jahren, 4 Stück*

Zur Linderung von Muskelschmerzen, z. B. Schmerzen im Bereich der Lendenwirbelsäule und Nackenmuskulatur. Enthält Methyl-4-hydroxybenzoat und Propylenglykol. Wirkstoff: Nonivamid.

13 % sparen!

20,39 € ~~23,69 €~~**
40,78 € pro 100 ml

Iberogast® ADVANCE, 50 ml*

Pflanzliches Arzneimittel bei Magen-Darm-Erkrankungen. Behandlung von funktionellen Magen-Darm-Erkrankungen wie Reizmagensyndrom (funktionelle Dyspepsie) und Reizdarmsyndrom (Colon irritabile). Das Arzneimittel enthält 31 Vol.-% Alkohol.

15% RABATT
Gültig 19.03.2022 bis 29.04.2022

Sie erhalten mit Vorlage dieses Coupons 15 % Rabatt auf einen Artikel Ihrer Wahl aus dem rechtlich rabattierfähigen Sortiment (ausgenommen sind rezeptpflichtige Artikel und Zuzahlungen) Ihrer gesund leben-Apotheke. Ausgenommen die hier beworbenen Produkte. Dieses Angebot ist nicht mit anderen Angeboten oder Rabatten kombinierbar.

10% RABATT
Gültig 19.03.2022 bis 29.04.2022

Sie erhalten mit Vorlage dieses Coupons 10 % Rabatt auf einen Artikel Ihrer Wahl aus dem rechtlich rabattierfähigen Sortiment (ausgenommen sind rezeptpflichtige Artikel und Zuzahlungen) Ihrer gesund leben-Apotheke. Ausgenommen die hier beworbenen Produkte. Dieses Angebot ist nicht mit anderen Angeboten oder Rabatten kombinierbar.

Apothekerin Birgit Klink e.K.

e-mail: helvetiaapo-gg@t-online.de

Bären Apotheke im Helvetia Parc Groß-Gerau
Helvetiastr. 5 · 64521 Groß-Gerau
Tel. 06152 18 75 740 · Fax 18 76 273
www.baeren-apotheke-gross-gerau.de

Bären Apotheke Nauheim
Königstädter Str. 38 · 64569 Nauheim
Tel. 06152 67 48 · Telefax 06152 60 87
www.baeren-apotheke-nauheim.de

Wolfsberg Apotheke Nauheim
Waldstr. 49 · 64569 Nauheim
Tel. 06152 66 01 88 · Fax 61 71 2
www.wolfsberg-apotheke-nauheim.de

Linden Apotheke Groß-Gerau
Darmstädter Str. 33 · 64521 Groß-Gerau
Tel. 06152 43 17 · Telefax 06152 84 738
www.linden-apotheke-gg.de

DIE BRILLE

Groß-Gerau
Marktplatz 16
Tel. 06152-83232

www.die-brille.net